WALT DISNEY

14

EURO 2,22*
LIRE 4300

# PK2

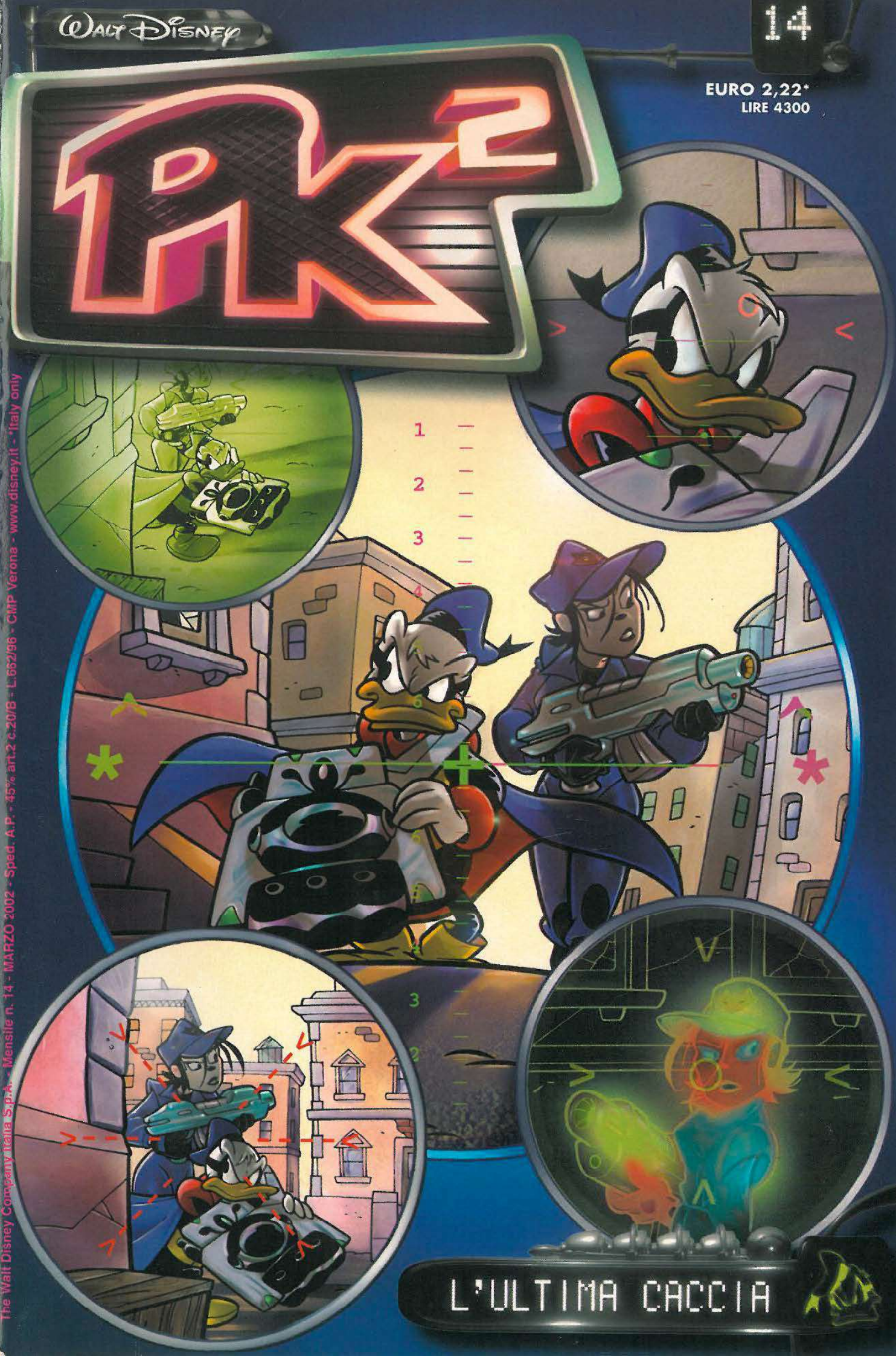

## L'ULTIMA CACCIA

The Walt Disney Company Italia S.p.A. - Mensile n. 14 - MARZO 2002 - Sped. A.P. - 45% art.2 c.20/B - L.662/96 - CMP Verona - www.disney.it - *Italy only

# L'ULTIMA CACCIA

I-PK 214

TUBBY! POSSIBILE CHE TU DEBBA SEMPRE PRENDERTELA CON LA CIOTOLA DEL LATTE?
MIEOW!
POSSIBILE CHE TU DEBBA DARE DA MANGIARE A TUTTE LE BESTIE DEL CIRCONDARIO, LYO?
PIKAPPA! SEI TORNATO, FINALMENTE!
DUE GIORNI FUORI! LA CENTURY SENTIVA LA TUA MANCANZA, DOPOTUTTO!
SE E' PER QUESTO, A ME E' MANCATO L'INTERO MONDO REALE!*
* SE VUOI SAPERE IL PERCHE', RILEGGITI PK2 # 13.
E ADESSO, DOVE STAI ANDANDO?
SUL TERRAZZO DELLA FABBRICA!
VOGLIO RESPIRARE UN PO' D'ARIA, PRIMA DI SCENDERE AL RIFUGIO, CAMBIARMI E RIPARTIRE!
BOFF! CERTO CHE SONO STRANI, QUESTI SUPEREROI!
AH! DIMENTICAVO! TUBBY NON E' UNA BESTIA! E' UN GATTO SORIANO!
MIEOW!

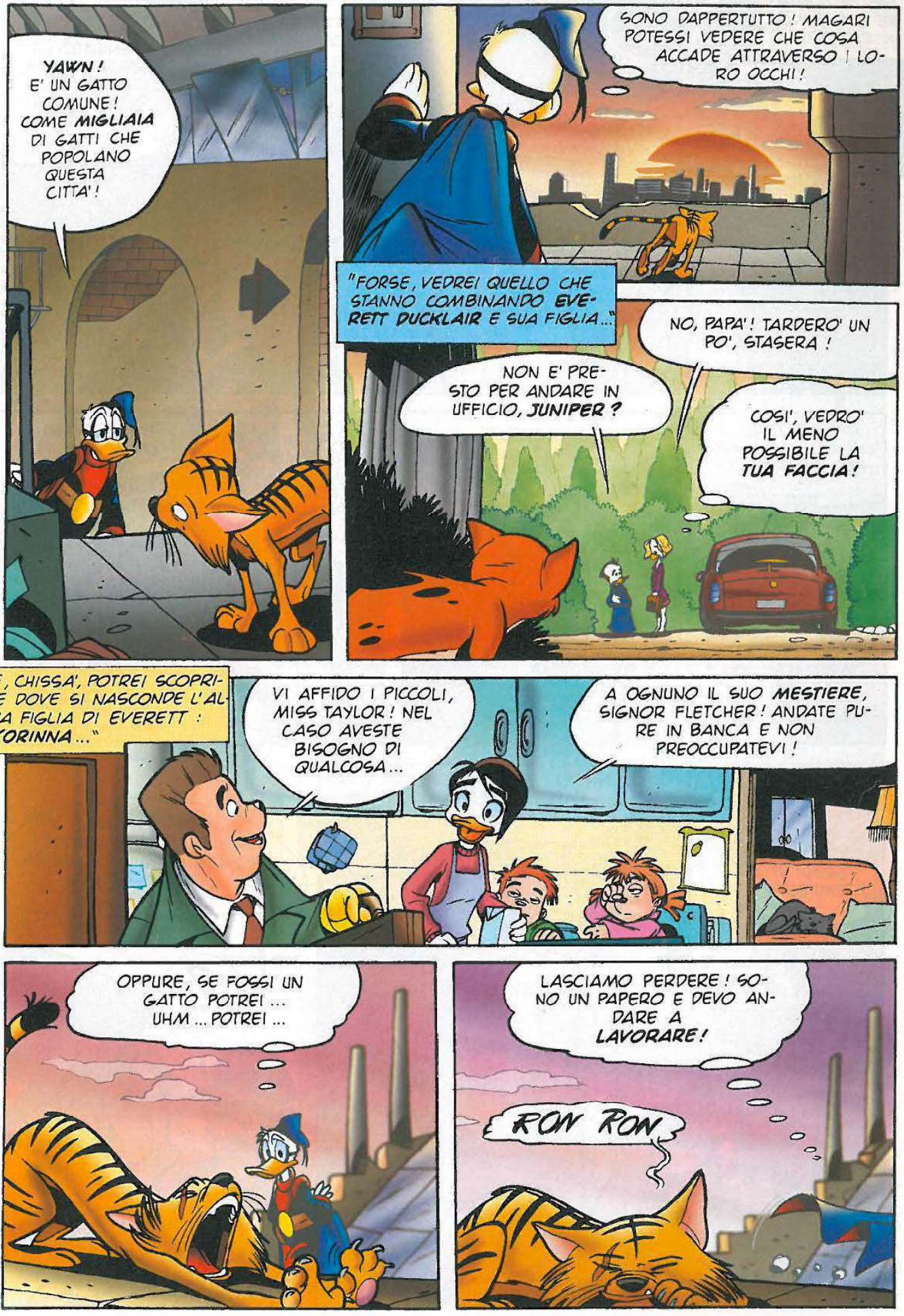
YAWN! E' UN GATTO COMUNE! COME MIGLIAIA DI GATTI CHE POPOLANO QUESTA CITTA'!
SONO DAPPERTUTTO! MAGARI POTESSI VEDERE CHE COSA ACCADE ATTRAVERSO I LORO OCCHI!
"FORSE, VEDREI QUELLO CHE STANNO COMBINANDO EVERETT DUCKLAIR E SUA FIGLIA..."
NO, PAPA'! TARDERO' UN PO', STASERA!
NON E' PRESTO PER ANDARE IN UFFICIO, JUNIPER?
COSI', VEDRO' IL MENO POSSIBILE LA TUA FACCIA!
"E, CHISSA', POTREI SCOPRIRE DOVE SI NASCONDE L'ALTRA FIGLIA DI EVERETT: KORINNA..."
VI AFFIDO I PICCOLI, MISS TAYLOR! NEL CASO AVESTE BISOGNO DI QUALCOSA...
A OGNUNO IL SUO MESTIERE, SIGNOR FLETCHER! ANDATE PURE IN BANCA E NON PREOCCUPATEVI!
OPPURE, SE FOSSI UN GATTO POTREI... UHM... POTREI...
LASCIAMO PERDERE! SONO UN PAPERO E DEVO ANDARE A LAVORARE!
RON RON

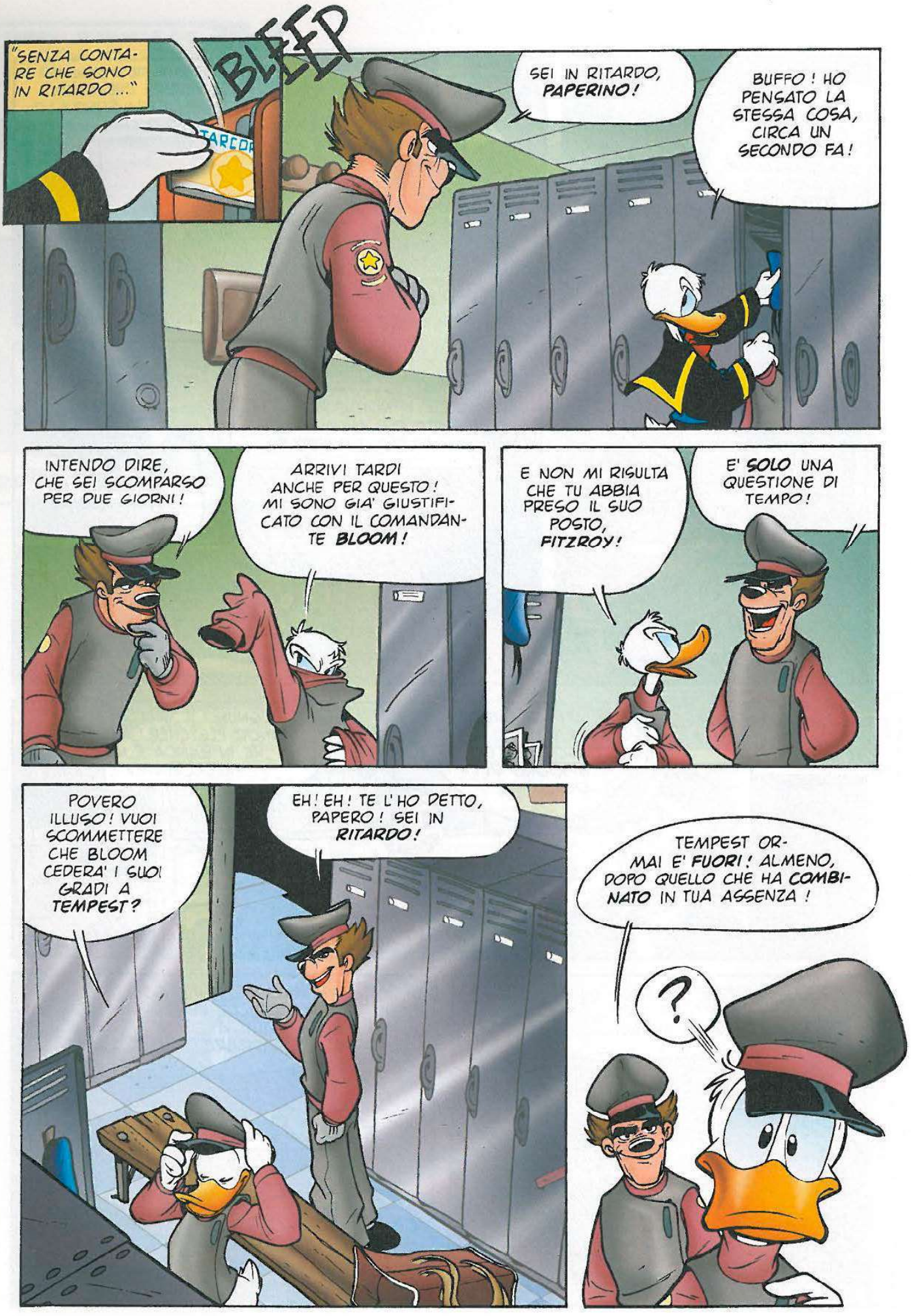
"SENZA CONTARE CHE SONO IN RITARDO..."
BLEEP
SEI IN RITARDO, PAPERINO!
BUFFO! HO PENSATO LA STESSA COSA, CIRCA UN SECONDO FA!
INTENDO DIRE, CHE SEI SCOMPARSO PER DUE GIORNI!
ARRIVI TARDI ANCHE PER QUESTO! MI SONO GIA' GIUSTIFICATO CON IL COMANDANTE BLOOM!
E NON MI RISULTA CHE TU ABBIA PRESO IL SUO POSTO, FITZROY!
E' SOLO UNA QUESTIONE DI TEMPO!
POVERO ILLUSO! VUOI SCOMMETTERE CHE BLOOM CEDERA' I SUOI GRADI A TEMPEST?
EH! EH! TE L'HO DETTO, PAPERO! SEI IN RITARDO!
TEMPEST ORMAI E' FUORI! ALMENO, DOPO QUELLO CHE HA COMBINATO IN TUA ASSENZA!
?

COOOT
COOOT

BEL POSTO! HAI VISTO CHE SPLENDIDA ALBA, STAMATTINA?
NO!

ANCH'IO SONO FELICE DI VEDERTI! POSSO SEDERMI?
TU, PUOI FARLO! MA E' MEGLIO CHE GLI ALTRI NON SI AVVICININO!

CHE COSA...CHE COSA SI DICE, AI PIANI BASSI?
LE SOLITE COSE! CHE TI SEI BARRICATA SUL TETTO E NON VUOI SAPERNE DI SCENDERE!

CHE HAI LAVORATO GIORNO E NOTTE, IGNORANDO I TURNI, INNERVOSENDOTI E...
...E FINENDO PER SCONTRARMI CON TUTTI I COLLEGHI! COMANDANTE BLOOM COMPRESO!
BZZZZZZZ

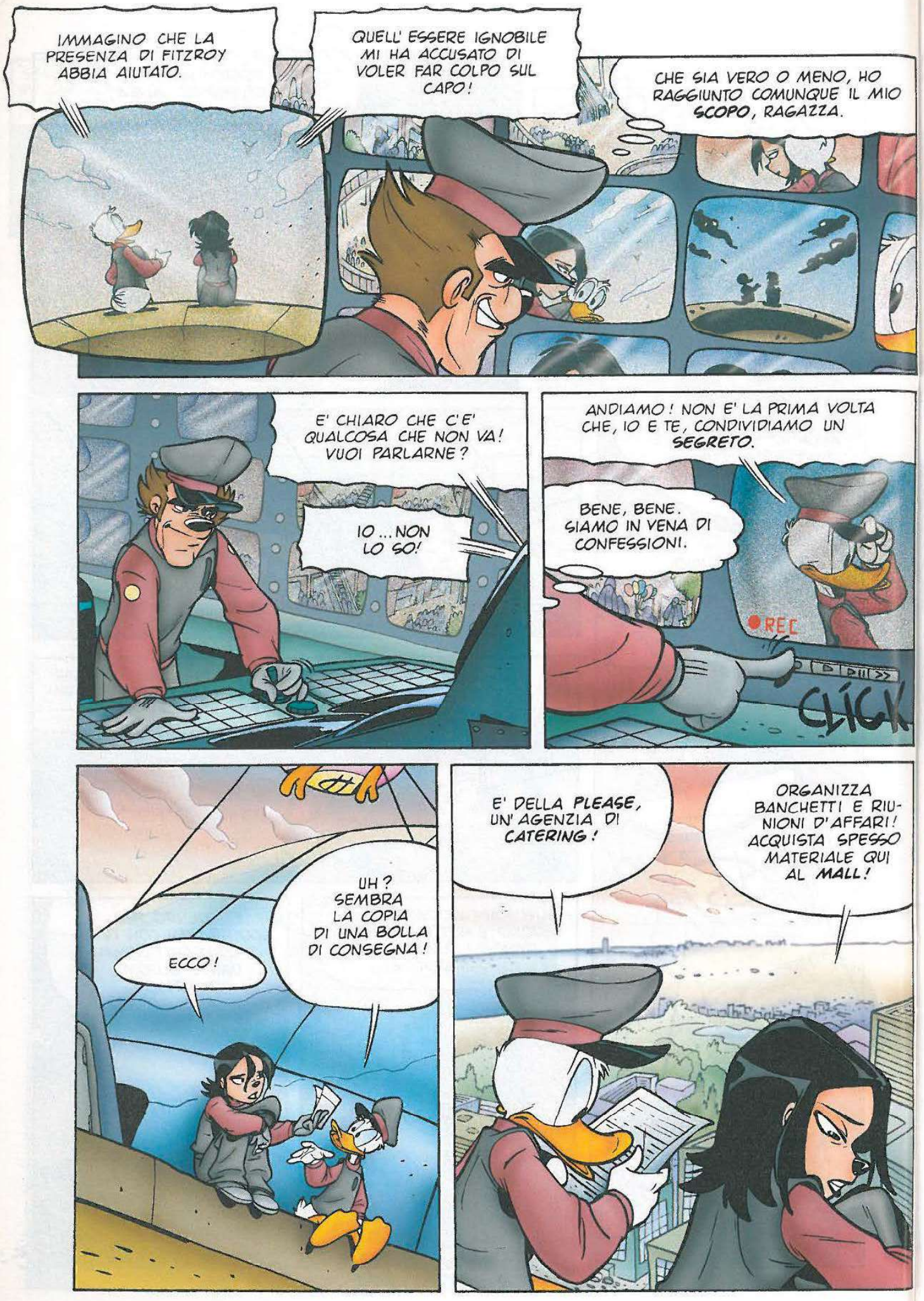
IMMAGINO CHE LA PRESENZA DI FITZROY ABBIA AIUTATO.
QUELL' ESSERE IGNOBILE MI HA ACCUSATO DI VOLER FAR COLPO SUL CAPO!
CHE SIA VERO O MENO, HO RAGGIUNTO COMUNQUE IL MIO SCOPO, RAGAZZA.
E' CHIARO CHE C'E' QUALCOSA CHE NON VA! VUOI PARLARNE?
IO ... NON LO SO!
ANDIAMO! NON E' LA PRIMA VOLTA CHE, IO E TE, CONDIVIDIAMO UN SEGRETO.
BENE, BENE. SIAMO IN VENA DI CONFESSIONI.
REC
CLICK
ECCO!
UH? SEMBRA LA COPIA DI UNA BOLLA DI CONSEGNA!
E' DELLA PLEASE, UN' AGENZIA DI CATERING!
ORGANIZZA BANCHETTI E RIUNIONI D'AFFARI! ACQUISTA SPESSO MATERIALE QUI AL MALL!

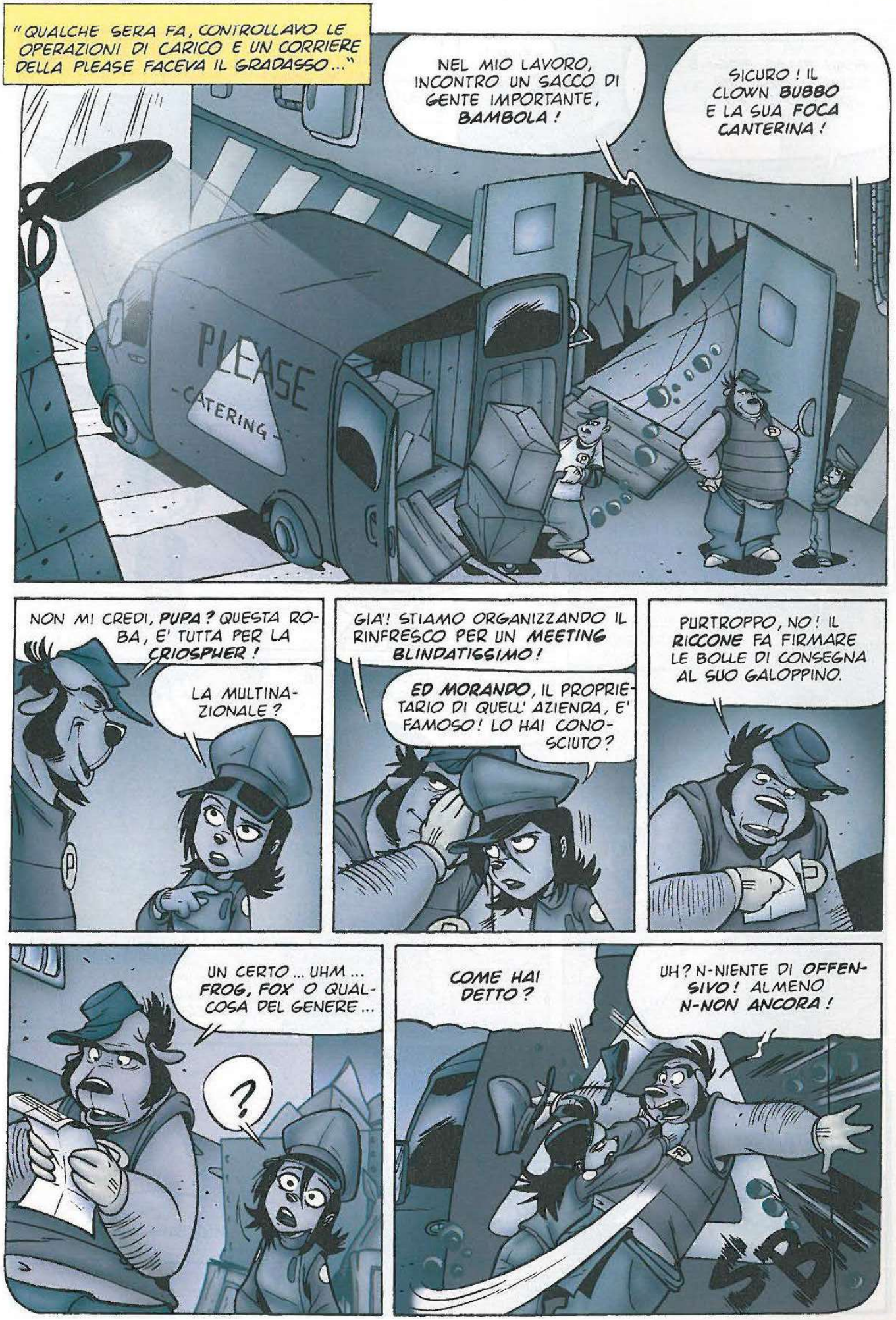
"QUALCHE SERA FA, CONTROLLAVO LE OPERAZIONI DI CARICO E UN CORRIERE DELLA PLEASE FACEVA IL GRADASSO..."
NEL MIO LAVORO, INCONTRO UN SACCO DI GENTE IMPORTANTE, BAMBOLA!
SICURO! IL CLOWN BUBBO E LA SUA FOCA CANTERINA!
PLEASE
CATERING
NON MI CREDI, PUPA? QUESTA ROBA, E' TUTTA PER LA CRIOSPHER!
LA MULTINAZIONALE?
GIA'! STIAMO ORGANIZZANDO IL RINFRESCO PER UN MEETING BLINDATISSIMO!
ED MORANDO, IL PROPRIETARIO DI QUELL' AZIENDA, E' FAMOSO! LO HAI CONOSCIUTO?
PURTROPPO, NO! IL RICCONE FA FIRMARE LE BOLLE DI CONSEGNA AL SUO GALOPPINO.
UN CERTO... UHM... FROG, FOX O QUALCOSA DEL GENERE...
?
COME HAI DETTO?
UH? N-NIENTE DI OFFENSIVO! ALMENO N-NON ANCORA!
SBAM

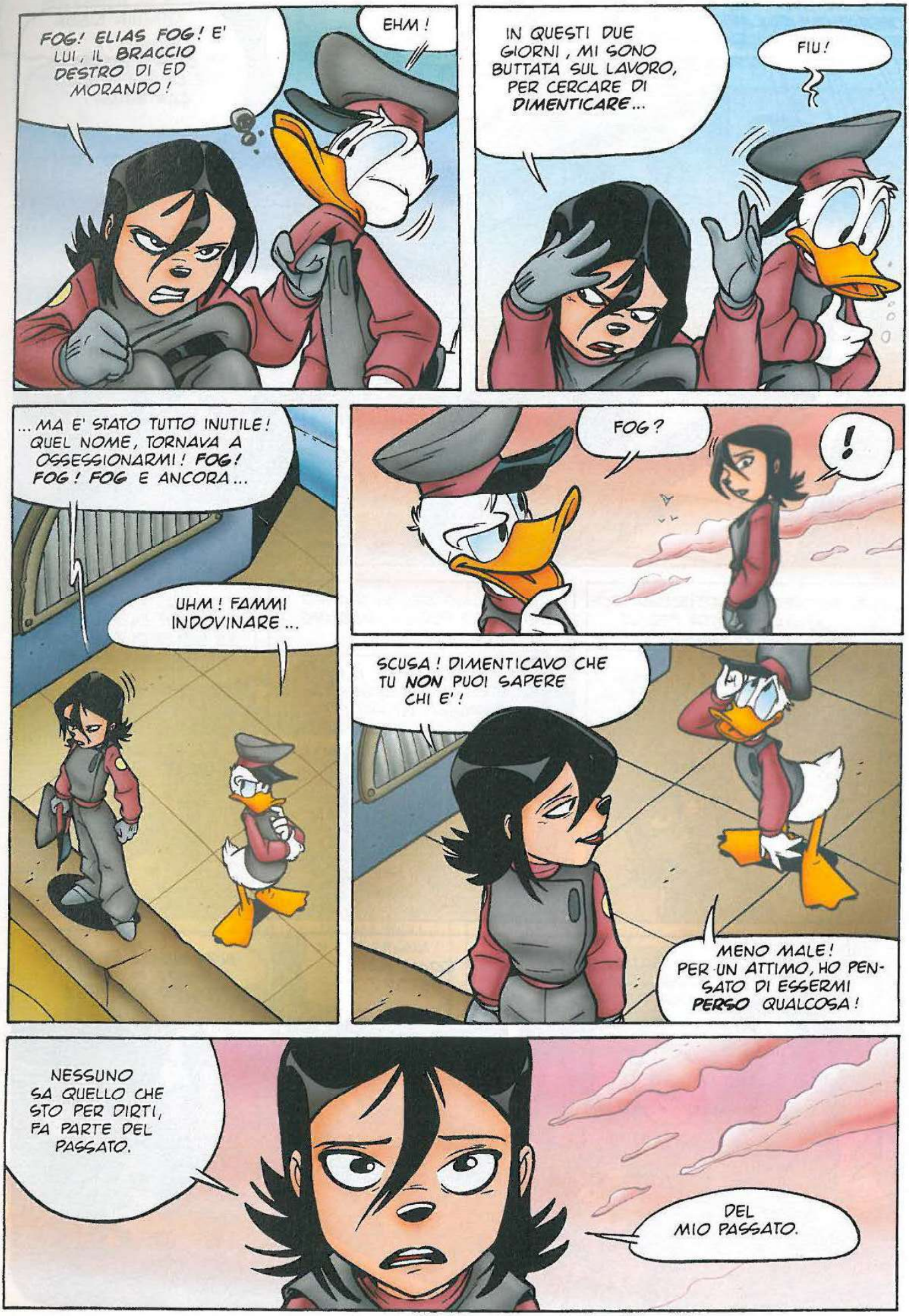
FOG! ELIAS FOG! E' LUI, IL BRACCIO DESTRO DI ED MORANDO!
EHM!
IN QUESTI DUE GIORNI, MI SONO BUTTATA SUL LAVORO, PER CERCARE DI DIMENTICARE...
FIU!
...MA E' STATO TUTTO INUTILE! QUEL NOME, TORNAVA A OSSESSIONARMI! FOG! FOG! FOG E ANCORA...
UHM! FAMMI INDOVINARE...
FOG?
!
SCUSA! DIMENTICAVO CHE TU NON PUOI SAPERE CHI E'!
MENO MALE! PER UN ATTIMO, HO PENSATO DI ESSERMI PERSO QUALCOSA!
NESSUNO SA QUELLO CHE STO PER DIRTI, FA PARTE DEL PASSATO.
DEL MIO PASSATO.

"ANNI FA, ENTRAI SPERANZOSA NEI **SEADUCKS!** UNA FORZA PRIVATA PARAMILITARE..."

"SI TRATTAVA DI **PROFESSIONISTI.** AGIVANO PER CONTO DEL GOVERNO, SENZA FARNE PARTE."

CAPISCO. FACEVANO LE **PULIZIE** E ALTRE COSETTE DEL GENERE.

NON E' COME PENSI. SEGUIVANO UN RIGIDO **CODICE D'ONORE.**

"IO VOLEVO INDOSSARE A TUTTI I COSTI LA LORO DIVISA, MA ERO SOLO UNA **RECLUTA**..."

...**MOLTO BRILLANTE!** HAI UN PUNTEGGIO D'ADDESTRAMENTO NOTEVOLE, GALE!

TEMPEST GALE. 10

GRAZIE, COLONNELLO FOG!

UH? **ELIAS FOG? QUELL'** ELIAS FOG?

SI', MA SMETTILA DI INTERVENIRE! E' COME SE INTERROMPESSI I **FLASH BACK** IN UN FILM!

"FOG SAPEVA CHE, PER OTTENERE QUELLA DIVISA, AVREI DOVUTO SUPERARE UN ESAME OPERATIVO..."
SI TRATTERA' DI UN' AZIONE NON SIMULATA AD ALTISSIMO RISCHIO.
SARO' ALL' ALTEZZA DEL COMPITO, SIGNORE!
BENE! IN VISTA DELLA MISSIONE, TI ALLENERAI CON UN GATTO!
CHE COSA NE DICI DI STEVROS?
"NEL GERGO INTERNO, IL 'GATTO' ERA UN SOLDATO SCELTO, SPECIALIZZATO IN INCURSIONI..."
IO...IO NE SARO' ONORATA, SIGNORE!
BENE, DATEVI LA MANO.
"...E STEVROS ERA IL MIGLIORE!"
?
ORA PUOI ANDARE, RECLUTA GALE.

"TUTTI AVEVANO PAURA DI STEVROS. ERA UN TIPO INQUIETANTE."
EHI, TEMPEST! E' VERO CHE TI HANNO AFFIDATO ALLA BELVA?
ED E' VERO CHE TU HAI BISOGNO DEI DENTI, PER MANGIARE?
"PREFERIVA STAR SOLO, MAGARI ACQUATTATO NELL' OMBRA. C'ERA QUALCOSA DI SELVAGGIO IN LUI."
"IL MIO COMPITO SAREBBE STATO QUELLO DI GUIDARLO NELLE SUE MISSIONI ESPLORATIVE..."
CONFERMA SEGNALE D'INIZIO ADDESTRAMENTO! IMPIANTO MOBILE, OPERATIVO!
"DOVEVO INSERIRMI IN SISTEMI INFORMATICI O DI SORVEGLIANZA! INDICARE VIE D'ACCESSO E DI FUGA..."
MI RICEVI, GATTO? L' ALLARME DELL' EDIFICIO DI PROVA E' OUT! SVOLTA A DESTRA E POI...
"IO E STEVROS DIVENTAMMO PRESTO AFFIATATI, SUL LAVORO. RAPIDI. EFFICACI."
OBIETTIVO RAGGIUNTO! OK! GUARDA IN ALTO! C'E' UN CONDOTTO D'AREAZIONE E...
"FOG SEMBRAVA SODDISFATTO DI NOI."

"CON IL TEMPO, STEVROS COMINCIO' A FIDARSI DI ME. IO CREDO CHE MI RISPETTASSE."
UN GIORNO, MI RIVELO' DI ESSERE CRESCIUTO NEI BOSCHI.
INSOMMA! ERA UN GATTO... SELVATICO!
GIA'! SOGNAVA DI IMBARCARSI SU UNA NAVE E TORNARE IN GRECIA.
NON ERA POI COSI' ANORMALE, ALLORA! CHE FINE HA FATTO?
NON ESISTE UNA FINE, SE VIVONO I RICORDI. E, ALCUNI, FANNO PIU' MALE DI ALTRI.
"LA NOTTE DEL MIO ESAME OPERATIVO NEVICAVA..."
ALLORA, HAI STUDIATO IL MATERIALE SUI SISTEMI DIFENSIVI DELL'OBIETTIVO, RECLUTA GALE?
SISSIGNORE!

"L'OBIETTIVO ERA LA FAMOSA CRIOSPHER! E, STAVOLTA, CERCA DI NON INTERROMPERMI..."
POSSO CHIEDERE CHE COSA DOBBIAMO CERCARE, SIGNORE?
UNA **RECLUTA CURIOSA** RIMANE UNA RECLUTA. RICORDALO, GALE.
CHIEDO SCUSA, MA SAREI MOLTO PIU' TRANQUILLA SE SAPESSI...
SAPRAI TUTTO, PENETRANDO NEL **CENTRO RICERCHE** DELLA CRIOSPHER INDUSTRIES!
C'E' IL SOSPETTO CHE, IN QUELLA FABBRICA, SI PROGETTINO **ARMI AD ALTA TECNOLOGIA**.
ED MORANDO E' UN TRAFFICANTE D'ARMI?
**FORSE!** TOCCA A VOI DUE TROVARE LE PROVE PER INCASTRARLO!
ORA MUOVETEVI, MA RICORDATE CHE **NON E' CONSENTITO FALLIRE**.
IN CASO CONTRARIO, SAPETE CHE COSA VI ASPETTA.
"POCO PIU' TARDI, IL **GATTO** ERA GIA' ENTRATO IN **CASA**. E STAVA PER VISITARE LA **DISPENSA**..."
CI SIAMO. TIENITI BASSO PER ALTRI TRE METRI.
CRIOSPHER
INDUSTRIES

BENE COSI'. ORA INQUADRA LA PORTA BLINDATA DEL CENTRO RICERCHE.
OKAY! HO LE IMMAGINI. TU INIZIA A INSTALLARE IL DECODIFICATORE, MENTRE IO...
C-CHE? UN' INTERFERENZA?
"CI MISI POCHI SECONDI A CAPIRE..."
STEVROS! MI SENTI? ESCI SUBITO DI LI'! ESCI...
"TROPPI SECONDI..."
?

MA VOI ... CHI SIETE ?
KA-BOOM
STEVROS ?
RUP
"NO. NON ESISTE UNA FINE, SE VIVONO I RICORDI."
"E ALCUNI FANNO PIU' MALE DI ALTRI."

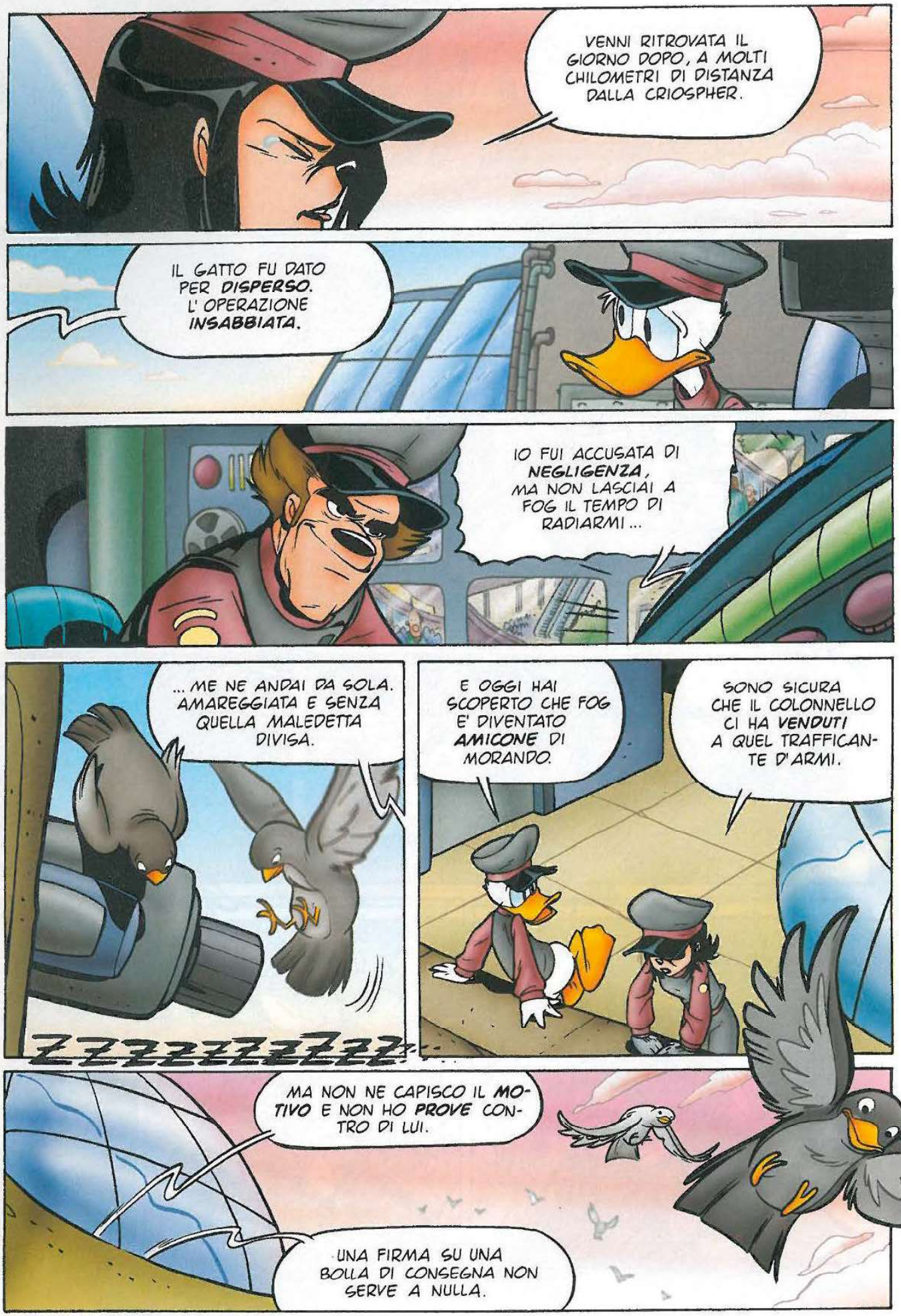
VENNI RITROVATA IL GIORNO DOPO, A MOLTI CHILOMETRI DI DISTANZA DALLA CRIOSPHER.
IL GATTO FU DATO PER DISPERSO. L' OPERAZIONE INSABBIATA.
IO FUI ACCUSATA DI NEGLIGENZA, MA NON LASCIAI A FOG IL TEMPO DI RADIARMI ...
... ME NE ANDAI DA SOLA. AMAREGGIATA E SENZA QUELLA MALEDETTA DIVISA.
ZZZZZZZZZZZ...
E OGGI HAI SCOPERTO CHE FOG E' DIVENTATO AMICONE DI MORANDO.
SONO SICURA CHE IL COLONNELLO CI HA VENDUTI A QUEL TRAFFICANTE D'ARMI.
MA NON NE CAPISCO IL MOTIVO E NON HO PROVE CONTRO DI LUI.
UNA FIRMA SU UNA BOLLA DI CONSEGNA NON SERVE A NULLA.

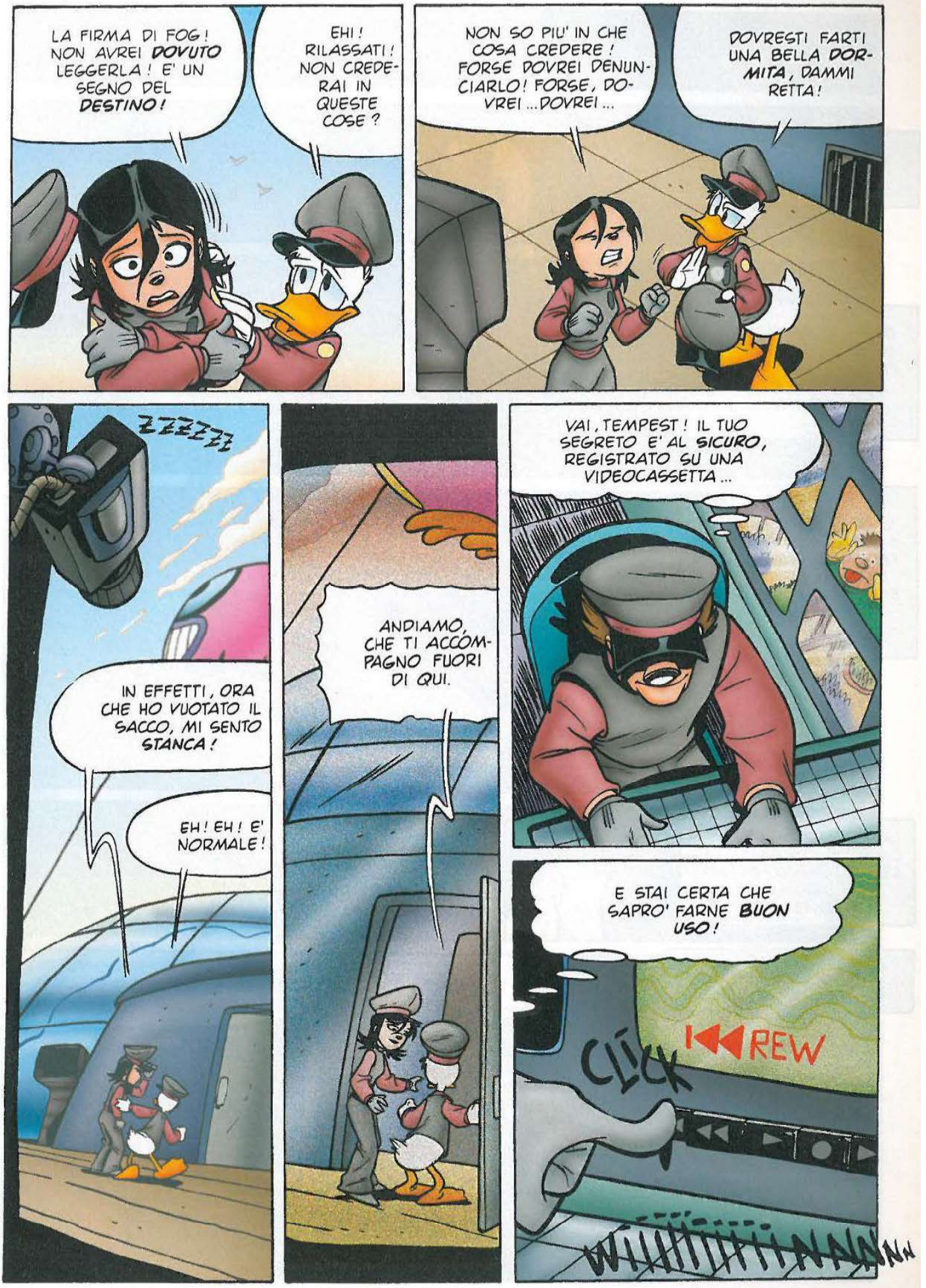
LA FIRMA DI FOG! NON AVREI DOVUTO LEGGERLA! E' UN SEGNO DEL DESTINO!
EHI! RILASSATI! NON CREDERAI IN QUESTE COSE?
NON SO PIU' IN CHE COSA CREDERE! FORSE DOVREI DENUNCIARLO! FORSE, DOVREI ...DOVREI ...
DOVRESTI FARTI UNA BELLA DORMITA, DAMMI RETTA!
ZZZZZ
IN EFFETTI, ORA CHE HO VUOTATO IL SACCO, MI SENTO STANCA!
EH! EH! E' NORMALE!
ANDIAMO, CHE TI ACCOMPAGNO FUORI DI QUI.
VAI, TEMPEST! IL TUO SEGRETO E' AL SICURO, REGISTRATO SU UNA VIDEOCASSETTA ...
E STAI CERTA CHE SAPRO' FARNE BUON USO!
CLICK
REW

IL PREDATORE HA DUE OCCHI.

OGNI OCCHIO COPRE UN CAMPO VISIVO PIUTTOSTO MEDIOCRE. ANCHE A CAUSA DEL **SONNO**.

YAWN!

IL PREDATORE HA 1 SCUDO EXTRANSFORMER, 2 STIVALETTI A MOLLA E CIRCA 4 DOLLARI IN TASCA.

PLEASE
CATERING

LA PREDA POSSIEDE 58 CARTELLE, 26 FASCICOLI, 43 BOLLE DI CONSEGNA E 2 ORDINI NON EVASI.

E NON HA SCAMPO.

BINGO!

MEETING
CRIOSPHERE

UHM! HO ESULTATO **TROPPO** PRESTO. QUI NON LEGGO NESSUN INDIRIZZO UTILE.

UN ALTRO TRASPORTO? NON SO SE POSSO, CAPO!
?
PLEA
CATERIN
MEETING CROSSPHERE
MI HANNO APPENA TELEFONATO! IL MEETING E' DOMANI E MANCA ANCORA MATERIALE.
CAPISCO, CAPO, MA IL MIO TURNO FINISCE TRA MEZZ' ORA E QUEL POSTO E' LONTANO.
LA VERITA' E' CHE SEI UNO SCANSAFATICHE! CHI HA MESSO LE MANI NEL MIO CASSETTO?
SE STATE CERCANDO LA CARTELLA, E' SUL PAVIMENTO.
GASP!
MEETING CROSSPHERE
GIA'. VUOI FORSE TORNARE A SVOLGERE IL TUO VECCHIO LAVORO?
UH? NO! A MENO CHE, STAVOLTA, NON MI FACCIATE FARE IL CLOWN!
BUBBO IL CLOWN E LA SUA FOCA CANTERINA
UN SERVIZIO PLEASE CATERING PER FESTE E RICEVIMENTI
LASCIA PERDERE! VAI E RICORDA DI FAR FIRMARE LA BOLLA A QUEL FROG... FOX... O COME SI CHIAMA...
RI-BINGO!

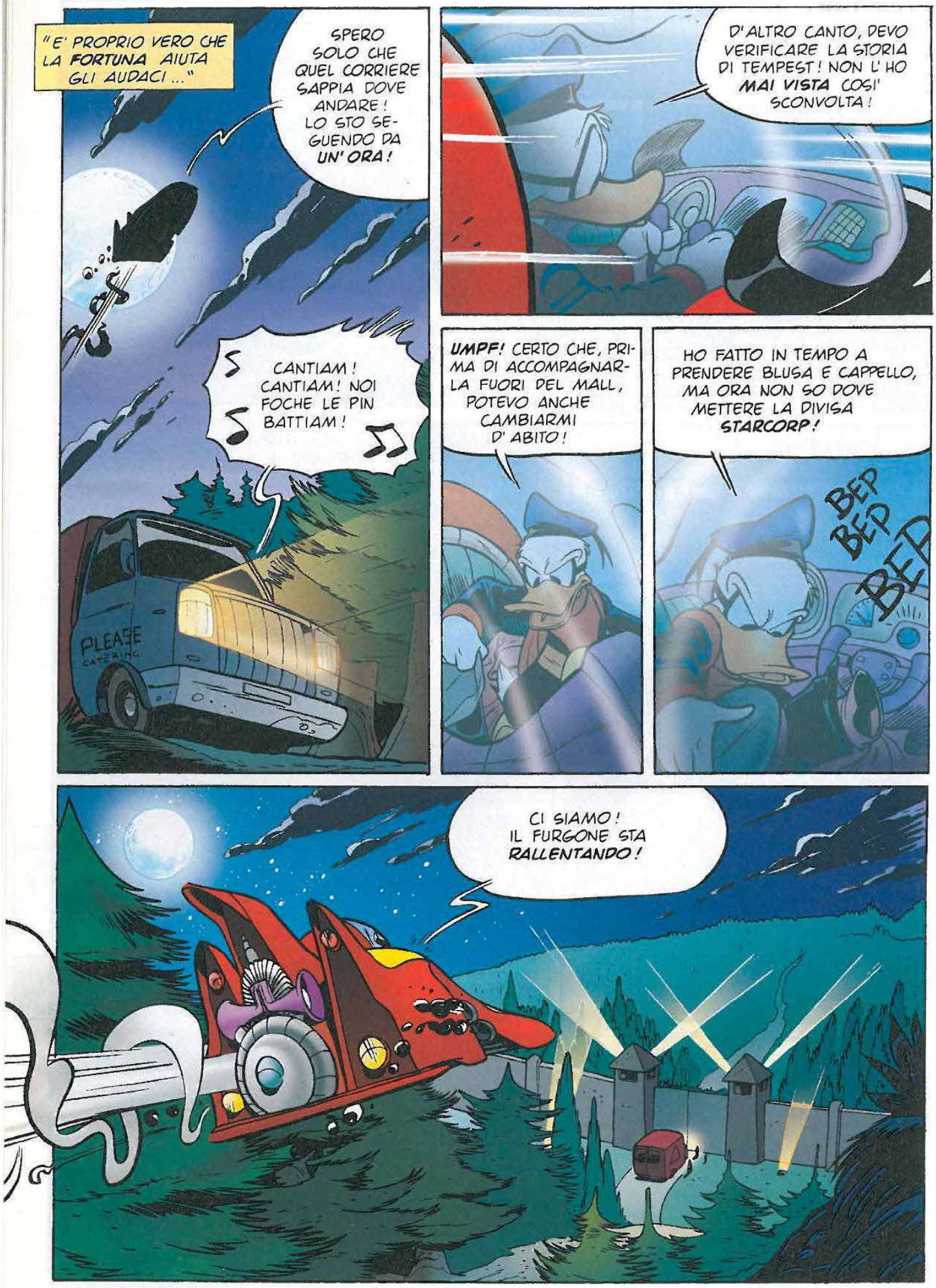
"E' PROPRIO VERO CHE LA FORTUNA AIUTA GLI AUDACI ..."
SPERO SOLO CHE QUEL CORRIERE SAPPIA DOVE ANDARE! LO STO SEGUENDO DA UN'ORA!
CANTIAM! CANTIAM! NOI FOCHE LE PIN BATTIAM!
PLEASE CATERING
D'ALTRO CANTO, DEVO VERIFICARE LA STORIA DI TEMPEST! NON L'HO MAI VISTA COSI' SCONVOLTA!
UMPF! CERTO CHE, PRIMA DI ACCOMPAGNARLA FUORI DEL MALL, POTEVO ANCHE CAMBIARMI D'ABITO!
HO FATTO IN TEMPO A PRENDERE BLUSA E CAPPELLO, MA ORA NON SO DOVE METTERE LA DIVISA STARCORP!
BEP BEP BEP
CI SIAMO! IL FURGONE STA RALLENTANDO!

GUARDA, GUARDA! SEMBRA CHE IL SIGNOR MORANDO TENGA MOLTO ALLA SUA **PRIVACY**!
ZOOM
QUESTA **TENUTA** E' IMMENSA! BEN RECINTATA E PRESIDIATA DA GUARDIE ARMATE!
**FERMO! SCENDI DAL MEZZO CON LE MANI ALZATE!**
EHI! CALMA! I TUOI AMICI HANNO GIA' CONTROLLATO I DOCUMENTI, ALL' INGRESSO!
LASCIA PERDERE, SOLDATO. PENSO IO, A LUI.
MI CHIAMO **FOG**. SCARICA IL MATERIALE E NON FARTI PIU' VEDERE.
AH! **FORD**, GIUSTO? IL CAPO MI HA DETTO DI FARVI FARE UN BELL' **AUTOGRAFO** QUA SOPRA!

E' UNA VILLA DI **LUSSO**. MA QUESTO NON GIUSTIFICA UN TALE DISPIEGAMENTO DI FORZE.

MEGLIO **PARCHEGGIARE** TRA LE CIME DEGLI ALBERI E SPERARE CHE NESSUNO ALZI IL NASO.

FU...

NON POSSO USARE L'EXTRANSFORMER PER SCENDERE. FAREI TROPPO BACCANO.

**FUNZIONA!** MI RICORDA QUANDO SCAPPAVO SOTTO IL NASO DI NONNA PAPERA!

ANNODANDO QUI LA GIUBBA STARCORP POSSO FARE UNA SPECIE DI CORDA E RAGGIUNGERE L' ALBERO!

ANCHE QUAND' ERO UN PAPEROTTO, ERO FIN TROPPO CURIOSO. ORA UN BEL SALTO E...
TUMP
TRUSH
?
C'E' QUALCOSA TRA LE FRONDE DEGLI ALBERI.
BAH! A QUEST' ALTEZZA, NON PUO' CHE ESSERE UNO SCOIATTOLO!
FUZZ!

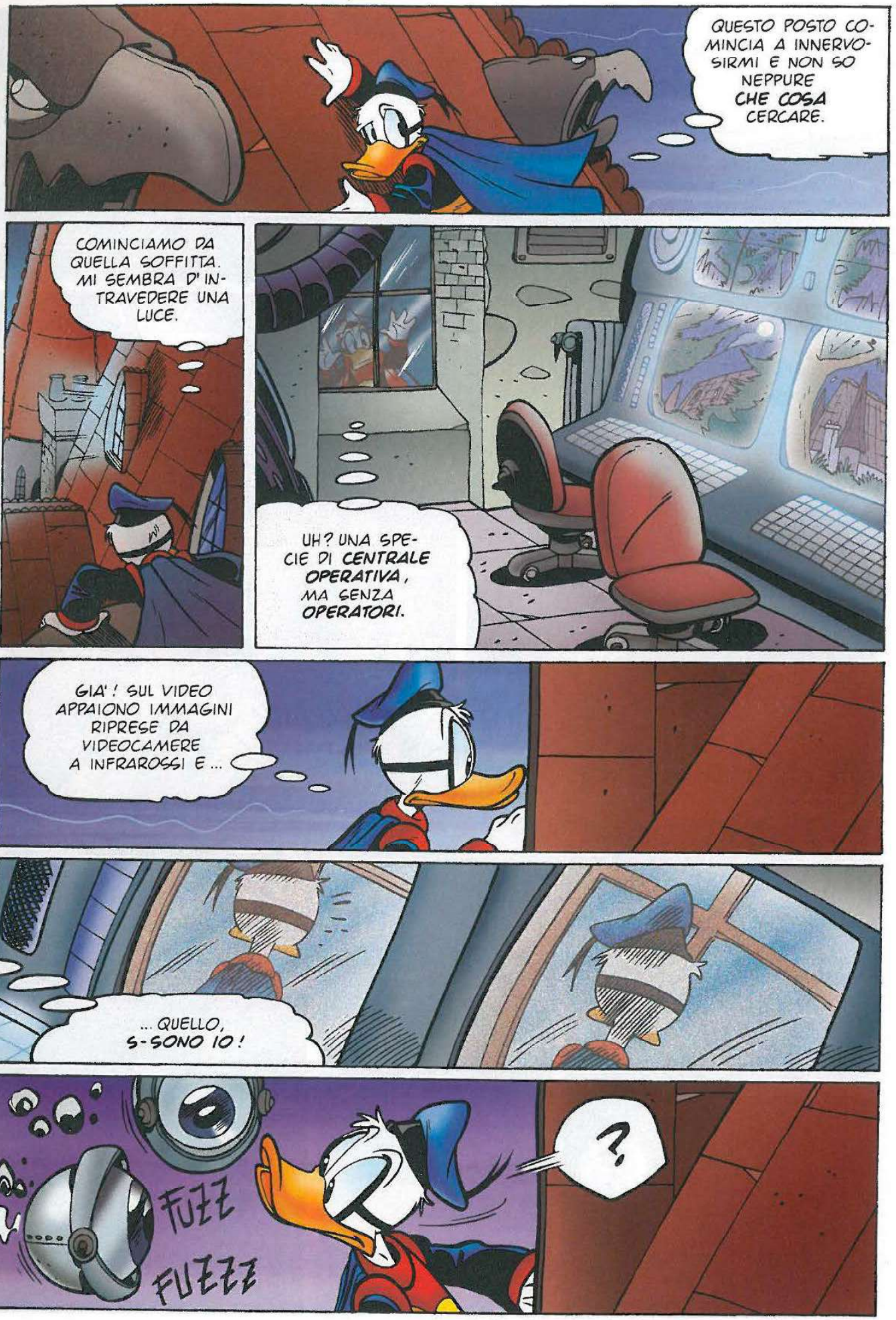
QUESTO POSTO COMINCIA A INNERVOSIRMI E NON SO NEPPURE CHE COSA CERCARE.
COMINCIAMO DA QUELLA SOFFITTA. MI SEMBRA D'INTRAVEDERE UNA LUCE.
UH? UNA SPECIE DI CENTRALE OPERATIVA, MA SENZA OPERATORI.
GIA'! SUL VIDEO APPAIONO IMMAGINI RIPRESE DA VIDEOCAMERE A INFRAROSSI E ...
... QUELLO, S-SONO IO!
FUZZ
FUZZZ
?

OCCHI ELETTRONICI VOLANTI! E SONO VELOCI!
SHAAA
SE FANNO PARTE DEL SISTEMA DI SORVEGLIANZA, PERCHE' NON SCATTA L'ALLARME?
FUZZZ
FUZZZ
MI STANNO TENENDO SOTTO CONTROLLO! E' COME SE STESSERO ASPETTANDO ...
... QUALCUNO!
TUMP
WIIIIIN

NON CAPISCO! SEMBRA CHE QUESTO TIZIO MI STIA **STUDIANDO!**
SEGUE OGNI MIO MOVIMENTO! FORSE, STA ASPETTANDO CHE IO FACCIA LA PRIMA MOSSA.
BE', A ME NON SONO MAI PIACIUTI I **GUARDONI!**
SCUDO!
FLOTCH
T-CLACK
T-CLACK
WIIIIIIWNNN
BRAAAAP
BRAAAP
KPOW
KPOW

EHI ! EHI ! EHI !
INCREDIBILE ! QUEL COSO SEMI UMANO HA LA POTENZA DI FUOCO DI UN INTERO ESERCITO !
E VOI, CHE COSA VOLETE ? UNA STRIZZATINA D'OCCHIO ?
SWISS
SPARI SUL TETTO, COLONNELLO ! DEV' ESSERCI UN INTRUSO !
EHM ! A- ALLORA, I-IO VADO !
ASPETTA A MOBILITARE GLI UOMINI ! NON RICONOSCI IL RUMORE DEI COLPI ?
BRAAAP
KPOW
IL PREDATORE E' IN CACCIA !

BRRAAP
RITIRATA! L'AMICO E' TROPPO NERVOSO! E I RINFORZI NON TARDERANNO AD ARRIVARE!
UH? CHE COSA SUCCEDE? HA FINITO LE MUNIZIONI?
EHI! NON VALE! APPENDITI DA QUALCHE ALTRA PARTE!
O-OH! NON VORRAI GRAFFIARMI LA CARROZZERIA, VERO?
SLASH
CLUD
UACK!
K-LUNK
VIA! MI SPIACE PER LA DIVISA DELLA STARCORP, MA NON HO SCELTA!
WOOSH

CHE COSA SUCCEDE, COLONNELLO FOG?
LO SAPREMO PRESTO, SIGNOR MORANDO.
CHE COSA VI DICEVO? IL PREDATORE, CI MANDA UN REGALINO.
E' IL... BRANDELLO DI UNA PREDA?
NO, QUELLA DEV'ESSERGLI SFUGGITA. CONTROLLO INCROCIATO SU QUESTO DISTINTIVO, SOLDATO.
SFUGGITA? MI AVEVATE GARANTITO CHE LUI NON SBAGLIA MAI!
MA, EVIDENTEMENTE, IO SI'! ALLORA, QUESTO CONTROLLO?
CI SONO, SIGNORE.
ISTITUTO DI VIGILANZA STARCORP. ECCO NOMI E INDIRIZZI.
BENE. FAI LEGGERE.
ALLORA? PERCHE' QUELLA FACCIA?
C'E' UN NOME CHE CONOSCO, QUI.
APPARTIENE A UNA... RECLUTA CURIOSA.

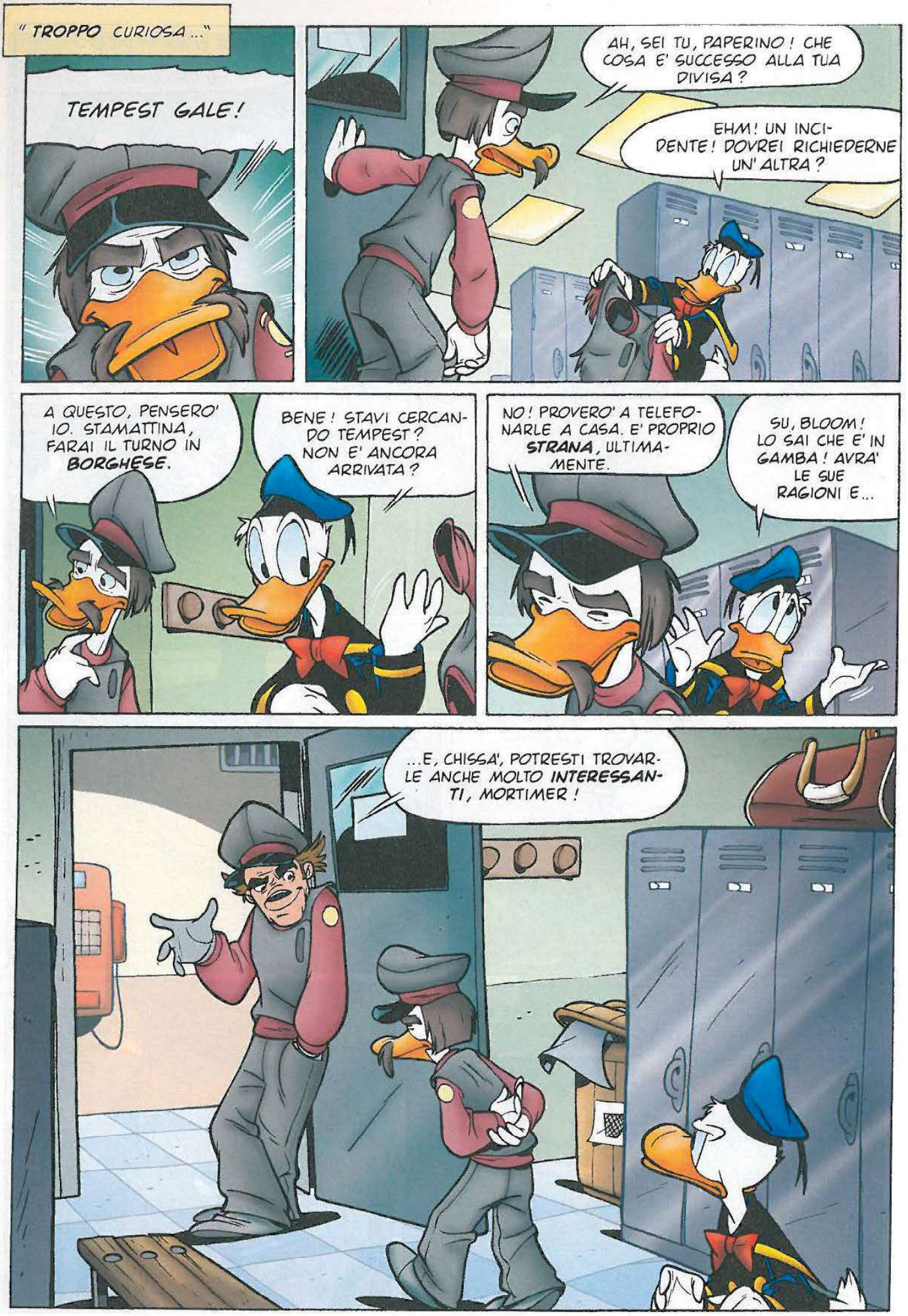
" TROPPO CURIOSA ..."
TEMPEST GALE!
AH, SEI TU, PAPERINO! CHE COSA E' SUCCESSO ALLA TUA DIVISA?
EHM! UN INCIDENTE! DOVREI RICHIEDERNE UN' ALTRA?
A QUESTO, PENSERO' IO. STAMATTINA, FARAI IL TURNO IN BORGHESE.
BENE! STAVI CERCANDO TEMPEST? NON E' ANCORA ARRIVATA?
NO! PROVERO' A TELEFONARLE A CASA. E' PROPRIO STRANA, ULTIMAMENTE.
SU, BLOOM! LO SAI CHE E' IN GAMBA! AVRA' LE SUE RAGIONI E...
...E, CHISSA', POTRESTI TROVARLE ANCHE MOLTO INTERESSANTI, MORTIMER!

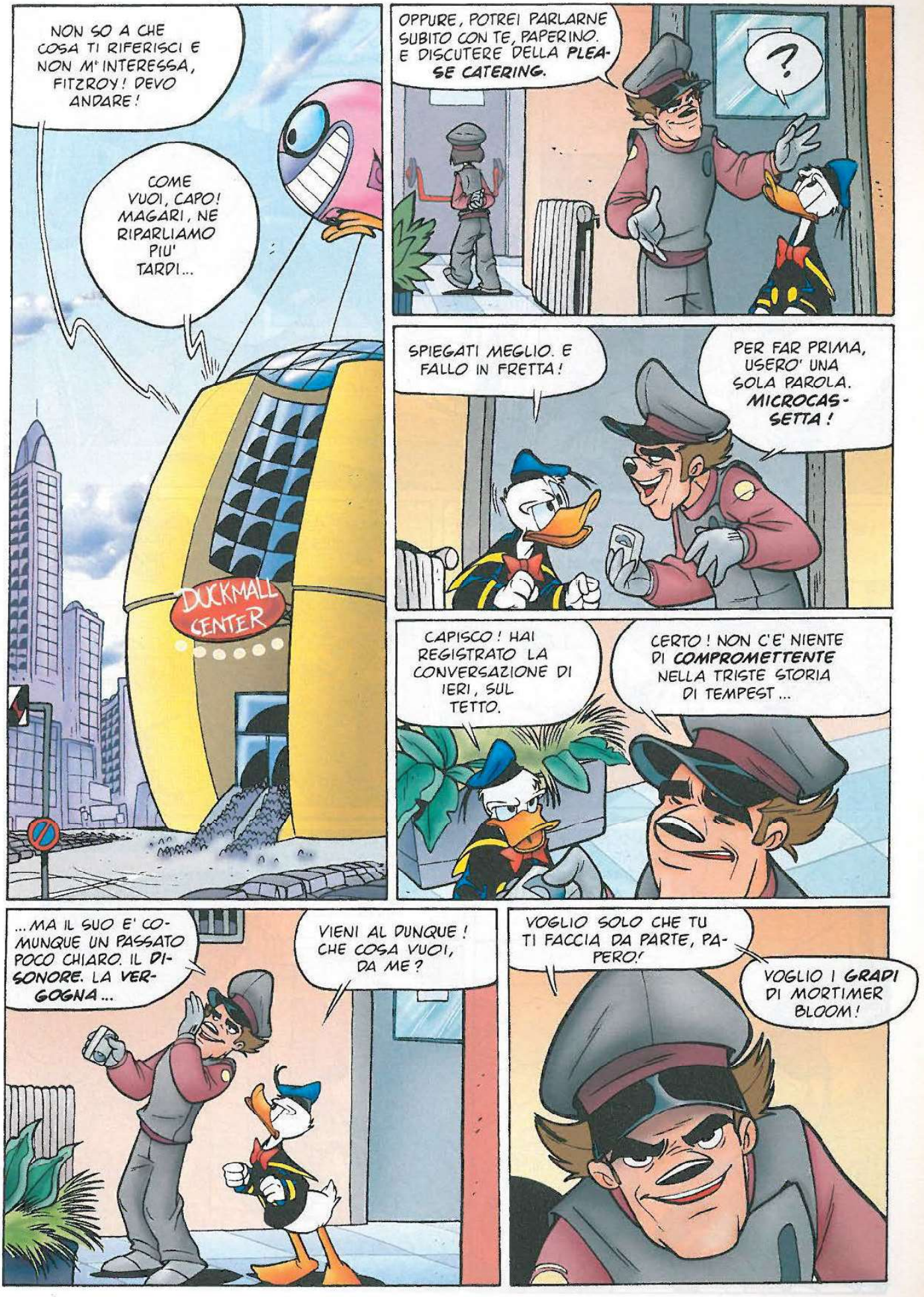
NON SO A CHE COSA TI RIFERISCI E NON M' INTERESSA, FITZROY! DEVO ANDARE!
COME VUOI, CAPO! MAGARI, NE RIPARLIAMO PIU' TARDI...
DUCKMALL CENTER
OPPURE, POTREI PARLARNE SUBITO CON TE, PAPERINO. E DISCUTERE DELLA PLEASE CATERING.
?
SPIEGATI MEGLIO. E FALLO IN FRETTA!
PER FAR PRIMA, USERO' UNA SOLA PAROLA. MICROCASSETTA!
CAPISCO! HAI REGISTRATO LA CONVERSAZIONE DI IERI, SUL TETTO.
CERTO! NON C'E' NIENTE DI COMPROMETTENTE NELLA TRISTE STORIA DI TEMPEST...
...MA IL SUO E' COMUNQUE UN PASSATO POCO CHIARO. IL DISONORE. LA VERGOGNA...
VIENI AL DUNQUE! CHE COSA VUOI, DA ME?
VOGLIO SOLO CHE TU TI FACCIA DA PARTE, PAPERO!
VOGLIO I GRADI DI MORTIMER BLOOM!

TU STAI FIN TROPPO SIMPATICO A MORTIMER! E QUESTO NON AIUTA LA MIA ASCESA...
EHI!
PRESA!
DAMMELA SUBITO!
MA COME? PROPRIO TU, NON TI ASPETTAVI UN TIRO MANCINO?
DOV'E'? DOVE L'HAI MESSA?
NON PROVARE A PERQUISIRMI! NON SONO UN TACCHEGGIATORE DEL MALL, IO!
E, INOLTRE, TI SFIDO A TROVARE LA TASCA, NEL DOPPIO FONDO DEL MIO BERRETTO! EH! EH!
NON MI HAI DATO RETTA, EH? PEGGIO PER TEMPEST, FURBASTRO!

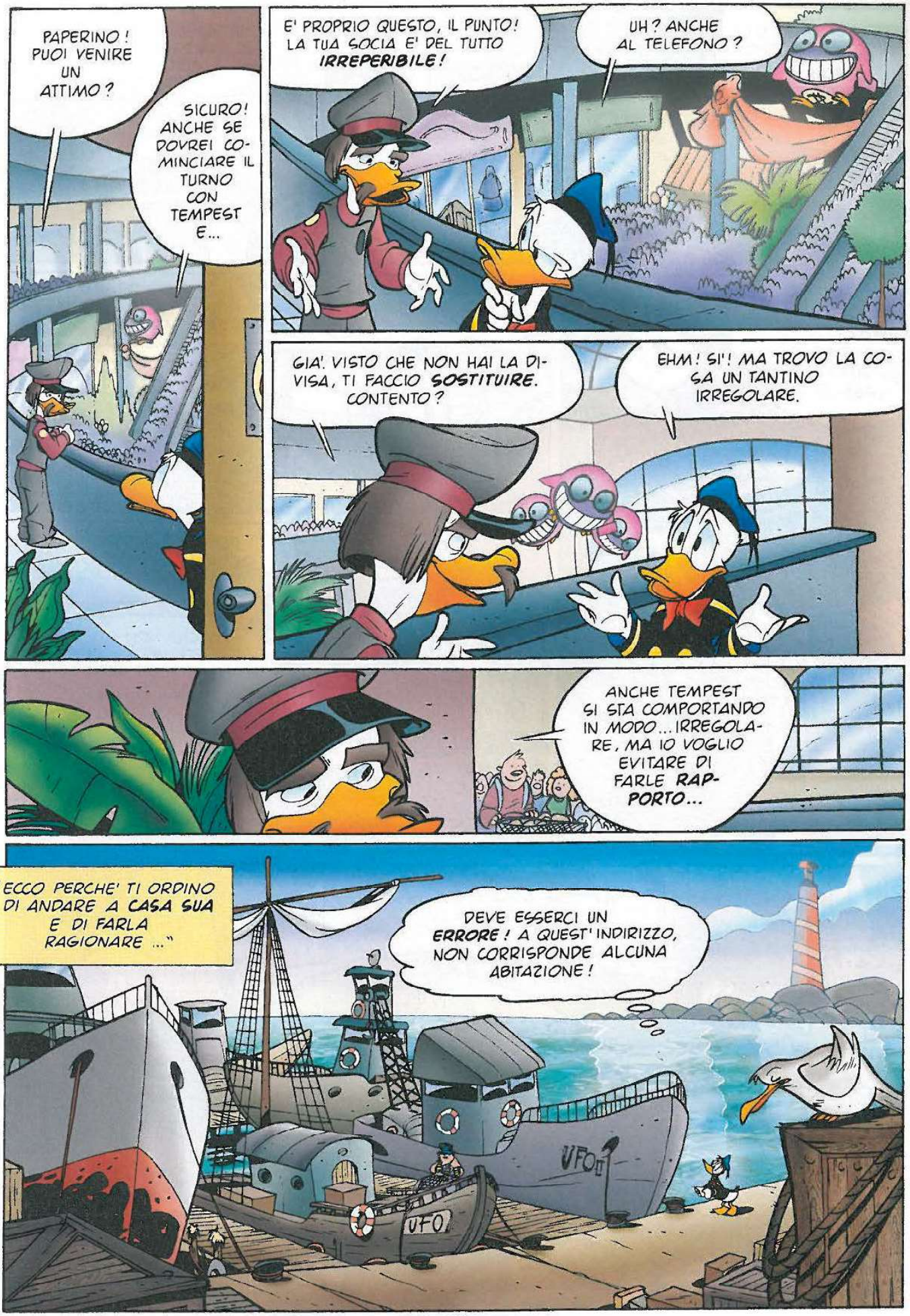
PAPERINO! PUOI VENIRE UN ATTIMO?
SICURO! ANCHE SE DOVREI COMINCIARE IL TURNO CON TEMPEST E...
E' PROPRIO QUESTO, IL PUNTO! LA TUA SOCIA E' DEL TUTTO IRREPERIBILE!
UH? ANCHE AL TELEFONO?
GIA'. VISTO CHE NON HAI LA DIVISA, TI FACCIO SOSTITUIRE. CONTENTO?
EHM! SI'! MA TROVO LA COSA UN TANTINO IRREGOLARE.
ANCHE TEMPEST SI STA COMPORTANDO IN MODO... IRREGOLARE, MA IO VOGLIO EVITARE DI FARLE RAPPORTO...
"ECCO PERCHE' TI ORDINO DI ANDARE A CASA SUA E DI FARLA RAGIONARE..."
DEVE ESSERCI UN ERRORE! A QUEST' INDIRIZZO, NON CORRISPONDE ALCUNA ABITAZIONE!
UFO II
UFO

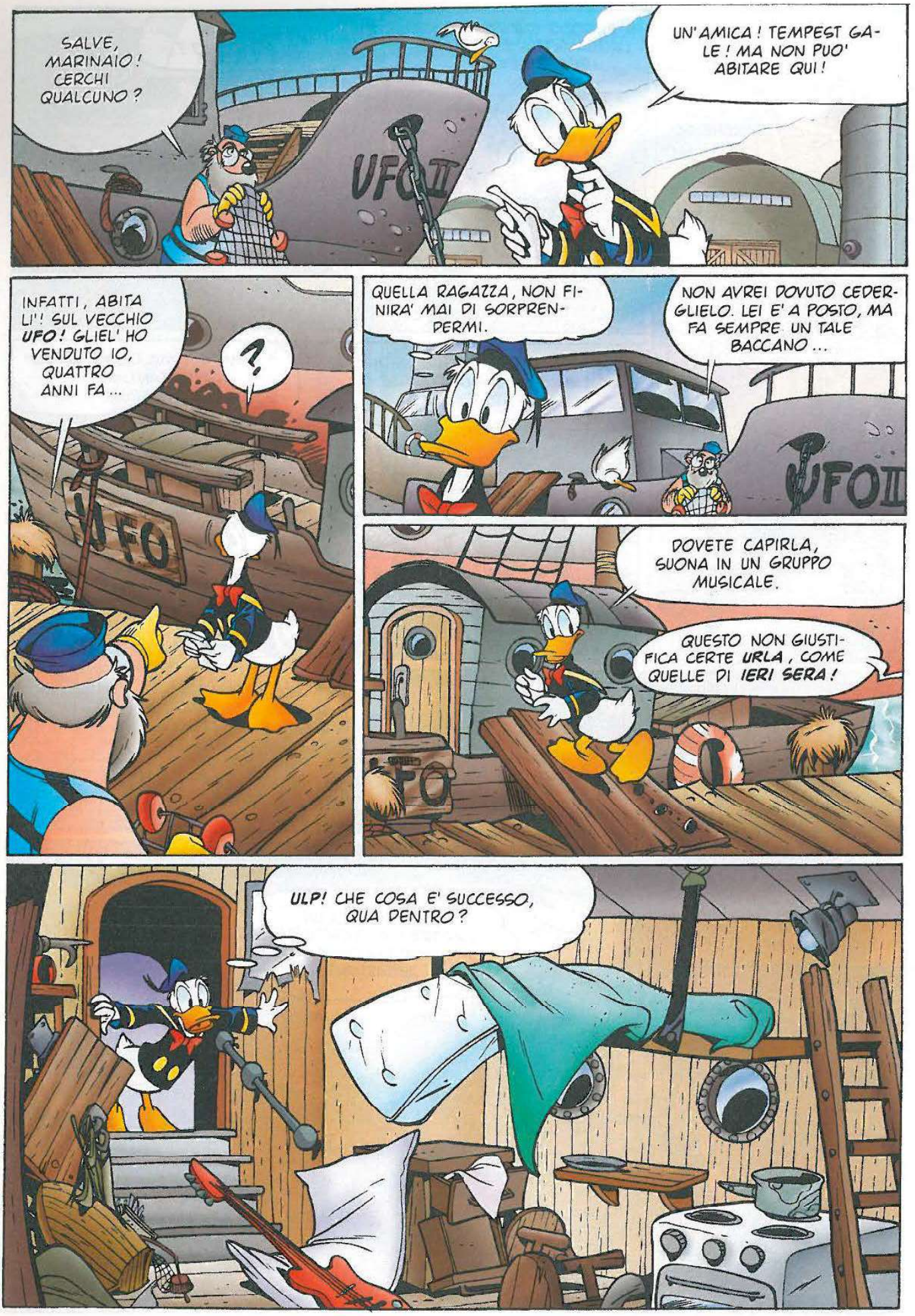
SALVE, MARINAIO! CERCHI QUALCUNO?
UN'AMICA! TEMPEST GALE! MA NON PUO' ABITARE QUI!
INFATTI, ABITA LI'! SUL VECCHIO UFO! GLIEL' HO VENDUTO IO, QUATTRO ANNI FA...
?
QUELLA RAGAZZA, NON FINIRA' MAI DI SORPRENDERMI.
NON AVREI DOVUTO CEDERGLIELO. LEI E' A POSTO, MA FA SEMPRE UN TALE BACCANO...
DOVETE CAPIRLA, SUONA IN UN GRUPPO MUSICALE.
QUESTO NON GIUSTIFICA CERTE URLA, COME QUELLE DI IERI SERA!
ULP! CHE COSA E' SUCCESSO, QUA DENTRO?

L'HANNO RAPITA!
E PENSI CHE SIA STATO QUEL TIZIO? FOG?
SOLO UN PICCOLO ESERCITO POTEVA AVERE RAGIONE DI UNA COME TEMPEST!
POSSO SAPERE CHE COSA STAI COMBINANDO?
CERCO QUALCOSA DI UTILE NELLA VECCHIA ATTREZZATURA DI ASTRONGMAN.
PERCHE' NON LA CHIEDI AL SUO VECCHIO ASSISTENTE E LA SMETTI DI ROVISTARE NELLA SPAZZATURA?
HO RIPOSTO I PEZZI MIGLIORI DIETRO LA LIBRERIA NEL TUO RIFUGIO.
UNA STANZA NASCOSTA? COMPLIMENTI, LYO! FA MOLTO... SUPEREROE!
EHM! C'E' UN LIBRO DA TIRARE, PER APRIRE IL PASSAGGIO SEGRETO...
...IL PROBLEMA E' CHE NON NE RICORDO PIU' IL TITOLO!

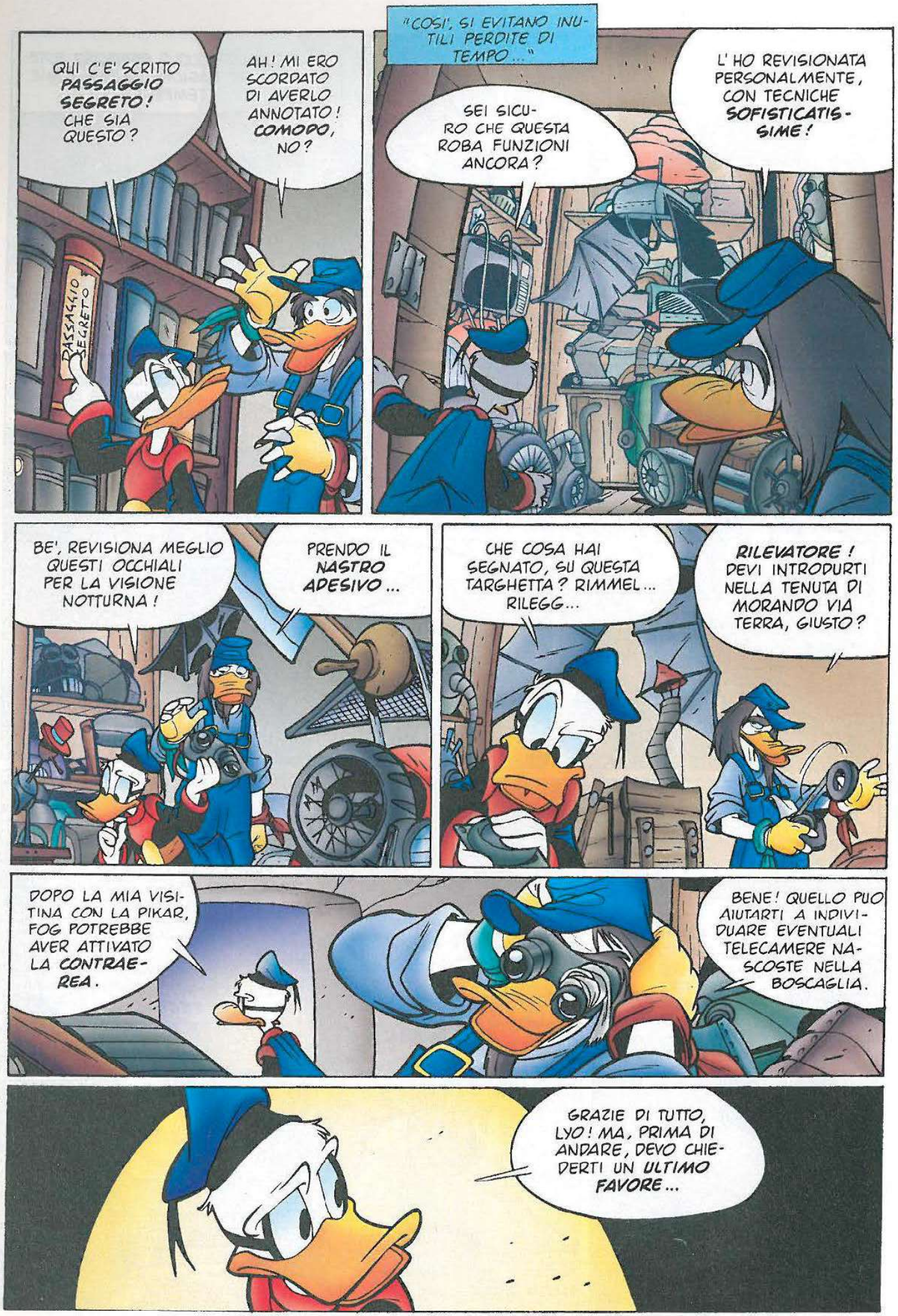
QUI C'E' SCRITTO PASSAGGIO SEGRETO! CHE SIA QUESTO?
AH! MI ERO SCORDATO DI AVERLO ANNOTATO! COMODO, NO?
PASSAGGIO SEGRETO
"COSI', SI EVITANO INUTILI PERDITE DI TEMPO..."
SEI SICURO CHE QUESTA ROBA FUNZIONI ANCORA?
L'HO REVISIONATA PERSONALMENTE, CON TECNICHE SOFISTICATISSIME!
BE', REVISIONA MEGLIO QUESTI OCCHIALI PER LA VISIONE NOTTURNA!
PRENDO IL NASTRO ADESIVO...
CHE COSA HAI SEGNATO, SU QUESTA TARGHETTA? RIMMEL... RILEGG...
RILEVATORE! DEVI INTRODURTI NELLA TENUTA DI MORANDO VIA TERRA, GIUSTO?
DOPO LA MIA VISITINA CON LA PIKAR, FOG POTREBBE AVER ATTIVATO LA CONTRAEREA.
BENE! QUELLO PUO AIUTARTI A INDIVIDUARE EVENTUALI TELECAMERE NASCOSTE NELLA BOSCAGLIA.
GRAZIE DI TUTTO, LYO! MA, PRIMA DI ANDARE, DEVO CHIEDERTI UN ULTIMO FAVORE...

DEVO CHIEDERVI UN **ULTIMO FAVORE**, SIGNORI ...
USUFRUITE DEL BUFFET SOLO DOPO LA **DIMOSTRAZIONE!** GRAZIE!
PLEASE CATERING! HANNO ORGANIZZATO LA MIA ULTIMA FESTA DI SCARCERAZIONE!
ANCHE LA MIA! C'ERA IL CLOWN CON LA FOCA?
TUTTO E' PRONTO, SIGNOR MORANDO. SPEGNIAMO LE LUCI?
SI'! CERTI POTENZIALI ACQUIRENTI, COMINCIANO A SPAZIENTIRSI.
COLLEGHI! AMICI! NON VI HO RIUNITO QUI PER VENDERVI LE SOLITE ARMI, MA PER MOSTRARVI UN **PROTOTIPO RIVOLUZIONARIO!**
E' CON ORGOGLIO CHE VI PRESENTO IL **PREDATORE!**
IL PRIMO, VERO **SUPER SOLDATO** DEL FUTURO!

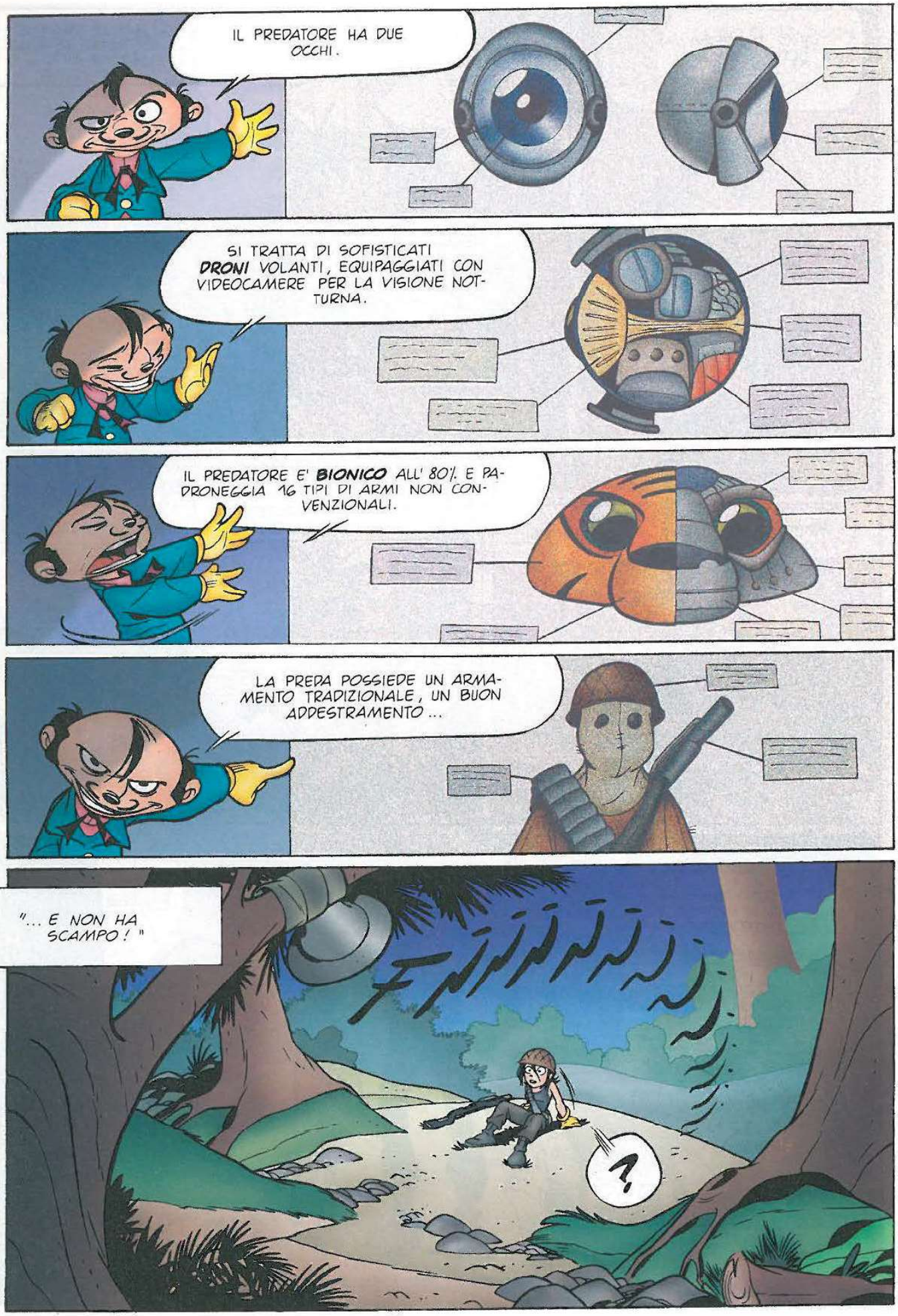
IL PREDATORE HA DUE OCCHI.
SI TRATTA DI SOFISTICATI DRONI VOLANTI, EQUIPAGGIATI CON VIDEOCAMERE PER LA VISIONE NOTTURNA.
IL PREDATORE E' BIONICO ALL' 80%. E PADRONEGGIA 16 TIPI DI ARMI NON CONVENZIONALI.
LA PREDA POSSIEDE UN ARMAMENTO TRADIZIONALE, UN BUON ADDESTRAMENTO ...
"... E NON HA SCAMPO!"
?

DOVE MI TROVO? CHE POSTO E' QUESTO?
QUEI TIZI SULL' UFO VESTITI DI NERO... IL COLPO ALLA NUCA...
ANCORA QUEL SUONO... LO USAVAMO NEI SEADUCKS, PER DARE INIZIO ALLE ESERCITAZIONI!
FINIII...
MA DOVE SONO FINITI? E PERCHE' MI HANNO BARDATO IN QUESTO MODO?
O-OH! MI SA CHE NON SONO SOLA...
FRUSH
QUALSIASI COSA STIA SUCCEDENDO, PENSO SIA MEGLIO ALLONTANARSI DA QUI!

ECCO LA PREDA! GLI OCCHI ELETTRONICI LA STUDIANO, PRECEDENDO IL PREDATORE.
QUESTI GIOIELLI TRASMETTONO LE INFORMAZIONI AL CENTRO OPERATIVO, SISTEMATO IN SOFFITTA.
IL CENTRO SMISTA I DATI, ELABORA UN PIANO D'ATTACCO E LO COMUNICA ALL' ISTANTE AL PREDATORE.
PENSATE! I DRONI POSSONO INSERIRSI NEI SISTEMI DI SORVEGLIANZA PIU' SOFISTICATI E...
SI', MA CHE COSA FARA' IL VOSTRO UOMO IN QUESTO CASO?
ESEGUIRA' UN PIANO DI ELIMINAZIONE, CHE POTRETE SEGUIRE COMODAMENTE SUL MAXISCHERMO!
DOPO LA DIMOSTRAZIONE, VORRETE COMPRARE LUI E LA TECNOLOGIA PER PRODURLO IN SERIE!

GUARDA COME CORRE, LA PREDA. NON SA DI ESSERE SPACCIATA.
BAH! IL CENTRO OPERATIVO E' AUTOSUFFICIENTE. CHE COSA CI FACCIAMO, IN QUESTA SOFFITTA?
SIAMO GUARDIE E FACCIAMO LA GUARDIA! PERCHE', TI ANNOI?
UN PO'! GUARDA QUA, C'E' UN CD! E ANCHE UN VIDEOREGISTRATORE!
NON TOCCARE! TUTTO IL MACCHINARIO E' COLLEGATO AL MAXISCHERMO DELLA SALA RIUNIONI.
MA E' IN CONTATTO ANCHE CON IL PREDATORE, GIUSTO?
E ALLORA?
POTREMMO METTERGLI UN PO' DI MUSICA DI... SOTTOFONDO! EH, EH!
GIA'! COSI', VIENE FIN QUASSU' A SUONARCELE DI PERSONA!
CONC
MI DISPIACE, MA DOVRA' ASPETTARE IL SUO TURNO!

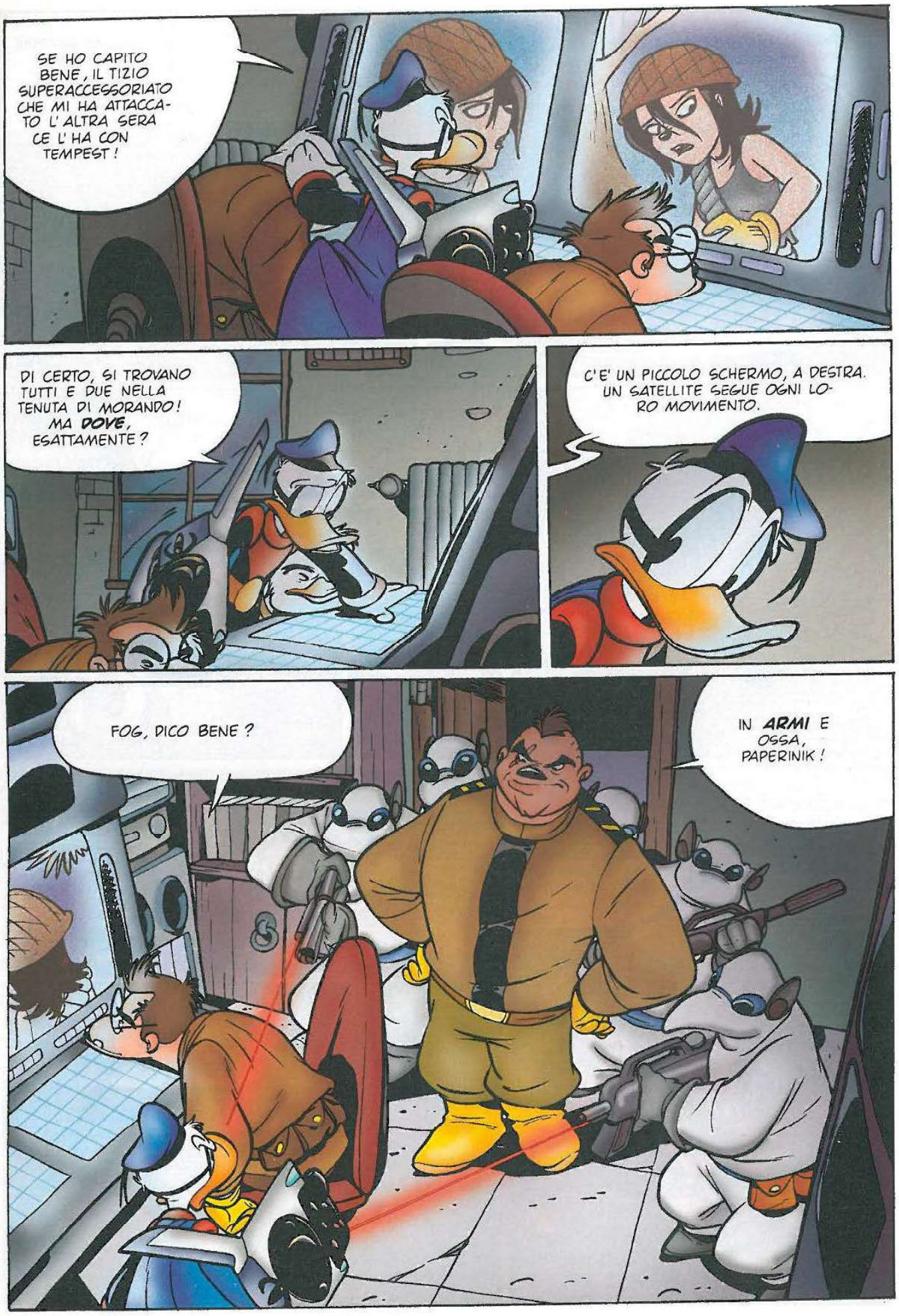
SE HO CAPITO BENE, IL TIZIO SUPERACCESSORIATO CHE MI HA ATTACCATO L'ALTRA SERA CE L'HA CON TEMPEST!
DI CERTO, SI TROVANO TUTTI E DUE NELLA TENUTA DI MORANDO! MA DOVE, ESATTAMENTE?
C'E' UN PICCOLO SCHERMO, A DESTRA. UN SATELLITE SEGUE OGNI LORO MOVIMENTO.
FOG, DICO BENE?
IN ARMI E OSSA, PAPERINIK!

ANF! ANF! ANF...
CI SIAMO! QUESTA RADURA E' ADATTA!
CHIUNQUE MI STIA SEGUENDO, E' INCREDIBILMENTE VELOCE! SARA' MEGLIO AFFRONTARLO!
SHAAA
MA COSA...
---
KRAK
KPOW
TWIIING
TWIIING
NO! NO! GRRR!

IL VOSTRO SUPERUOMO HA MANCATO IL BERSAGLIO, MORANDO!
EHM... STA SOLO GIOCANDO! FRA POCO, FARA' SUL SERIO!
ALMENO SPERO! CHE FINE HA FATTO QUEL-L' INCAPACE DI FOG?
FACCIAMO IL PUNTO, EROE. IN CHE RAPPORTI SEI CON TEMPEST GALE?
AMICI IN COMUNE. ORDINA AI TUOI SOLDATINI DI STA-RE LONTANI.
TRANQUILLO! NON VOGLIAMO SPAVENTARE I COMPRATORI, GIU' IN SALA...
QUANTA PREMURA. DICI CHE POTREBBERO SENTIRE IL BOTTO, SE FACCIO SALTARE QUESTO?
E' UN BLUFF! QUELLA NON E' UNA BOMBA.
VUOI UNA PROVA PRATICA O FAI USCIRE I TUOI UOMINI DALLA SOFFITTA?

SOMIGLIA A MOLTE COSE, MA POTREBBE EFFETTIVAMENTE ESSERE UN ORDIGNO ARTIGIANALE!
SE NON ALTRO, IL RILEVATORE D'IMPULSI DI ASTRONGMAN SERVIRA' A QUALCOSA!
E VA BENE, PARLIAMONE.
E BRAVO, FOG. CON UNA MOSSA ALLONTANA GLI UOMINI...
...MA DA' ANCHE IL TEMPO DI SISTEMARSI AI CECCHINI CHE SI TROVANO SUL TETTO.
OKAY! DIMMI DI STEVROS!
SENTI, SENTI! TU E TEMPEST DOVETE ESSERE DAVVERO... INTIMI!
STEVROS, DETTO "IL GATTO." DOVE L'HO VISTO, L'ULTIMA VOLTA? AH, SI'!
IN QUESTO MOMENTO, STA INSEGUENDO LA TUA AMICA!
?

WIIIIIINN
E' NASCOSTO NEL BUIO, PROPRIO LAGGIU'! MA CHI E'? E CHE COSA VUOLE DA ME?
LUI VUOLE **VENDICARSI!**
NON ME LA RACCONTI GIUSTA, FOG! TEMPEST E STEVROS ERANO **AMICI.**
GIA', MA **PRIMA** DI QUELLA TERRIBILE NOTTE DI DIVERSI ANNI FA ...
"LA NOTTE IN CUI UNA PAUROSA ESPLOSIONE DANNEGGIO' I LABORATORI DELLA CRIOSPHER INDUSTRIES..."
"FU PROPRIO STEVROS A PROVOCARLA, QUALCHE ISTANTE PRIMA. NON FU FACILE **CATTURARLO.**"

"DOPO QUELL'INCIDENTE, GLI SCIENZIATI DI MORANDO RIUSCIRONO A SALVARE STEVROS..."
"...E A TRASFORMARLO NEL PRIMO GUERRIERO BIONICO DELLA STORIA: IL PREDATORE!"
PER ESSERE CONDIZIONATO MENTALMENTE, AVEVA BISOGNO DI UN CAPRO ESPIATORIO!
TEMPEST!
PROPRIO COSI'! HO IMPIEGATO ANNI PER CONVINCERLO DELL'INFEDELTA' DELLA SUA COLLEGA!
"MENTRE SCOPRIVA LE SUE NUOVE FACOLTA', IL PREDATORE FOCALIZZAVA LA RABBIA SU DI LEI!"
"LA SUA MENTE CONFUSA REGISTRAVA SOLO QUESTO: TEMPEST LO AVEVA LASCIATO SOLO!"
"SOLO!"
"SOLO!"

NON TEMI CHE ADESSO TEMPEST POSSA RIVELARE A STEVROS LA VERITA' ?
ANCHE SE FACESSE IN TEMPO A DIRGLIELA, DUBITO CHE LUI POTREBBE CAPIRLA.
QUINDI HAI TRADITO I SEADUCKS SOLO PER FARTI ASSUMERE DA MORANDO.
IL PREMIO PER AVER VENDUTO IL MIO SOLDATO MIGLIORE ERA PROPRIO QUESTO.
VUOI CHIEDERMI PERCHE' L'HO FATTO O VUOI VEDERE LA MIA BUSTA PAGA?
NO, GRAZIE! HO VISTO E SENTITO ABBASTANZA!
ATTENTO!
M-MA... LA BOMBA, NON E' ESPLOSA?
OH, SCUSATE! COME SONO DISTRATTO...
VA BENE, COSI'?
KRAAM

UN' ESPLOSIONE ! DEGLI SPARI !
KPOW
LA POLIZIA !
BRAAAP BRAAAP
FERMI ! DOVE ANDATE ? E' TUTTO SOTTO CONTROLLO !
E' TUTTO SOTTO CONTROLLO, TEMPEST ! PRENDI UN BEL RESPIRO !
UNA COSA E' CERTA, QUESTA NON E' UN' ESERCITAZIONE DEI SEADUCKS.
MA E' ALTRETTANTO VERO CHE IO NON SONO UN BERSAGLIO FACILE.
TUNK
TWIIINN

BENE! L'HO LOCALIZZATO. ORA NON MI RESTA CHE PRENDERLO ALLE SPALLE E...
FRUSH
NIENTE DI PERSONALE, CHIUNQUE TU SIA!
BRAAAP
BRAAAP
OH, NO!
BUAZZZZRRR

WACK
THUMP
SLASH
A-ASPETTA! P-PERCHE'? CHE COSA TI HO FATTO?
STEVROS?

BRRAP
BRAAAP
FERMI! CESSATE IL FUOCO!
K-POW
K-POW
QUEL PAPERO SI E' BARRICATO IN SOFFITTA, SIGNORE!
APPUNTO! SPARARE E' INUTILE! PORTATE UN BAZOOKA!
QUESTI STARANNO BUONI PER QUALCHE MINUTO. IL PROBLEMA SONO QUELLI SUL TETTO
TWIIIN
TWIIIIN
NON HO IL TEMPO DI OCCUPARMI DI LORO, DEVO PENSARE A TEMPEST!
I SOLDATI DICEVANO CHE QUESTO MACCHINARIO E' IN CONTATTO AUDIO-VIDEO CON IL PREDATORE ...
...E IO HO ANCORA UN ASSO NELLA MANICA. ANZI: NEL DOPPIO FONDO DEL BERRETTO!

DEVO SPEDIRE A STEVROS LE IMMAGINI REGISTRATE DA FITZROY...
JUNK
ASPETTA! NON MI RICONOSCI?
...E DEVO FARLO, ADESSO!
REW
IO SONO TEMPEST! SONO...
PLAY

T-WD
SWAAAM

SBRAAANG
NESSUNA TRACCIA DI PAPERINIK, SIGNORE!
E' FUGGITO! HA SOPRAFFATTO GLI UOMINI SUL TETTO!
FOG! VI RENDETE CONTO DI QUELLO CHE AVETE FATTO?
HO SPAVENTATO I VOSTRI CLIENTI. E ALLORA? NE TROVERETE ALTRI.
AVETE FATTO MOLTO DI PIU'! LA PBI STA IRROMPENDO NELLA MIA TENUTA!
COSA? CHI PUO' AVERLA CHIAMAT...
FUZZZ FUZZZ
?
?

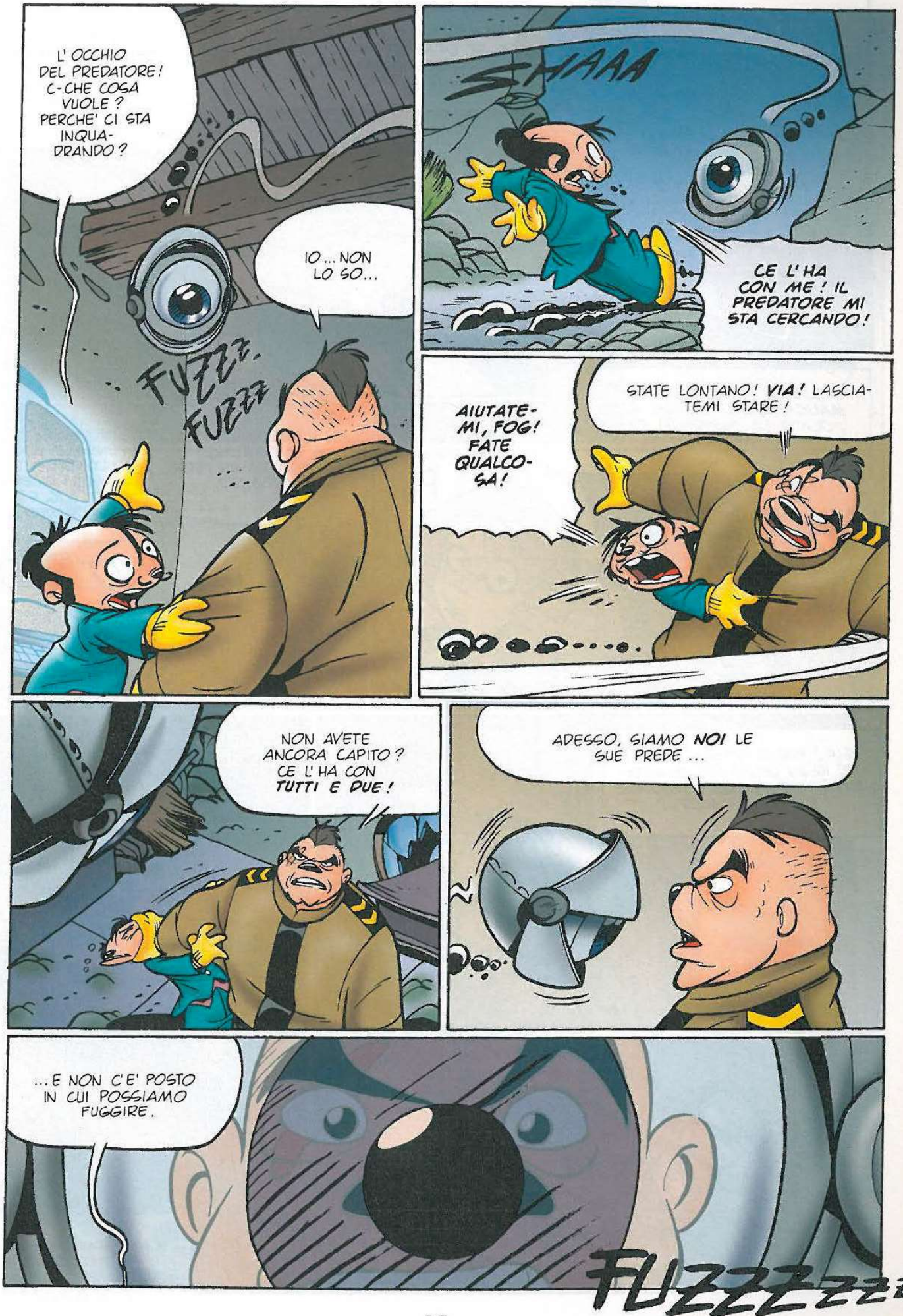
L' OCCHIO DEL PREDATORE! C-CHE COSA VUOLE? PERCHE' CI STA INQUA-DRANDO?
IO... NON LO SO...
FUZZZ. FUZZZ
SHAAA
CE L'HA CON ME! IL PREDATORE MI STA CERCANDO!
AIUTATE-MI, FOG! FATE QUALCO-SA!
STATE LONTANO! VIA! LASCIA-TEMI STARE!
NON AVETE ANCORA CAPITO? CE L'HA CON TUTTI E DUE!
ADESSO, SIAMO NOI LE SUE PREDE...
...E NON C'E' POSTO IN CUI POSSIAMO FUGGIRE.
FUZZZZZZ

TUTTO QUI?
NON PROPRIO. FOG E MORANDO SE LA SONO CAVATA UGUALMENTE, CONSEGNANDOSI ALLA PBI.
BENE! LA CHIAMATA ANONIMA CHE MI HAI CHIESTO DI FARE, E' SERVITA!
"HO DETTO ALLA TUA AMICA, MALICE STURLING, CHE AVEVI VIOLATO LA PROPRIETA' PRIVATA DI MORANDO."
PBI
MALICE STURLING
HO LA SENSAZIONE CHE LA STURLING MI CONSIDERI UN PERICOLO PUBBLICO.
IN MOLTI LA PENSANO COSI', ULTIMAMENTE. MI STAVI DICENDO DI FOG E MORANDO...
"GIA'! PUR DI FARSI RINCHIUDERE IN UN CELLULARE BLINDATO, HANNO DECISO DI VUOTARE SUBITO IL SACCO..."
PBI
"SONO STATI FORTUNATI. IL PREDATORE NON DEVE AVERLI RAGGIUNTI IN TEMPO."

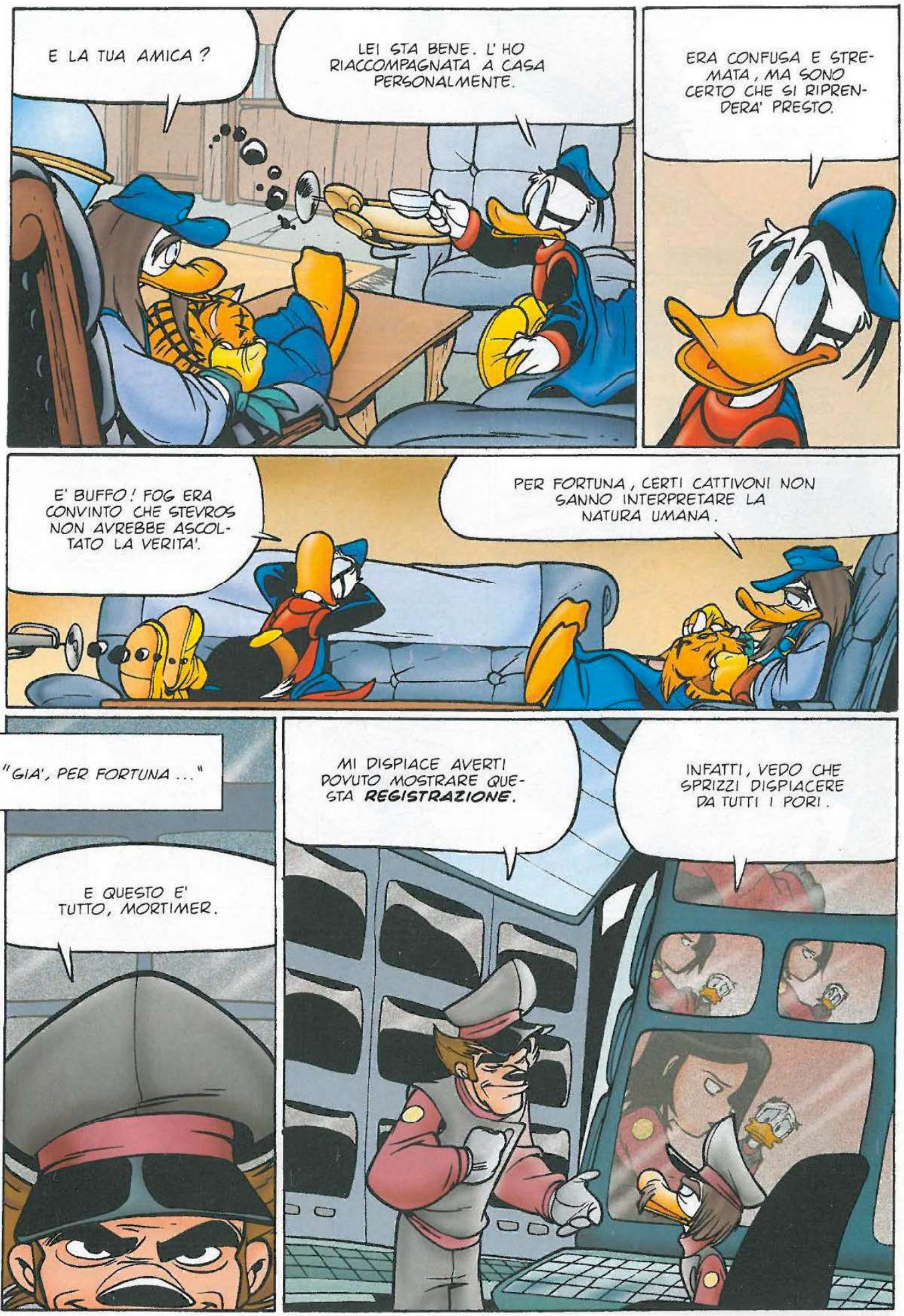
E LA TUA AMICA ?
LEI STA BENE. L' HO RIACCOMPAGNATA A CASA PERSONALMENTE.
ERA CONFUSA E STREMATA, MA SONO CERTO CHE SI RIPRENDERA' PRESTO.
E' BUFFO! FOG ERA CONVINTO CHE STEVROS NON AVREBBE ASCOLTATO LA VERITA'.
PER FORTUNA, CERTI CATTIVONI NON SANNO INTERPRETARE LA NATURA UMANA.
"GIA', PER FORTUNA ..."
E QUESTO E' TUTTO, MORTIMER.
MI DISPIACE AVERTI POVUTO MOSTRARE QUESTA REGISTRAZIONE.
INFATTI, VEDO CHE SPRIZZI DISPIACERE DA TUTTI I PORI.

PAPERINO SI E' APPROPRIATO DELLA CASSETTA ORIGINALE, MA IO NE AVEVO FATTO UNA COPIA.
NON MI SPIACE SPARLARE DEI COLLEGHI, MA TI RENDERAI CONTO CHE TEMPEST...
E' PROPRIO IN GAMBA!
P-PREGO ?!
HAI CAPITO BENE. E' PIU' TOSTA DI QUEL CHE PENSAVO.
MA... HAI SENTITO ANCHE TU! HA UN PASSATO A DIR POCO... DUBBIO!
EVIDENTEMENTE, NON CONOSCI IL CORPO SCELTO DEI SEADUCKS.
SI TRATTA DI GENTE DAVVERO PREPARATA. PERFINO IO HO TENTATO DI FARNE PARTE, AI MIEI TEMPI.
INSERIRO' SUBITO TEMPEST FRA I CANDIDATI ALLA MIA SUCCESSIONE. GRAZIE, FITZROY.

MIEOW!
SI', TUBBY! IL SOLE SORGE UN'ALTRA VOLTA E MI PONGO LE STESSE DOMANDE DI IERI...
"CHE COSA STARANNO FACENDO, IN QUEST'ISTANTE, EVERETT DUCKLAIR E SUA FIGLIA JUNIPER?"
"CHISSA' DOV'E' FINITA KORINNA E SE, UN GIORNO, AVRO' DI NUOVO A CHE FARE CON LEI..."
MA, IN QUESTO MOMENTO, MI CHIEDO SOPRATTUTTO DOVE SIA FINITO STEVROS, IL GATTO!
"LO SAI, TUBBY? A ME, PIACE PENSARE CHE SIA TORNATO **A CASA**..."

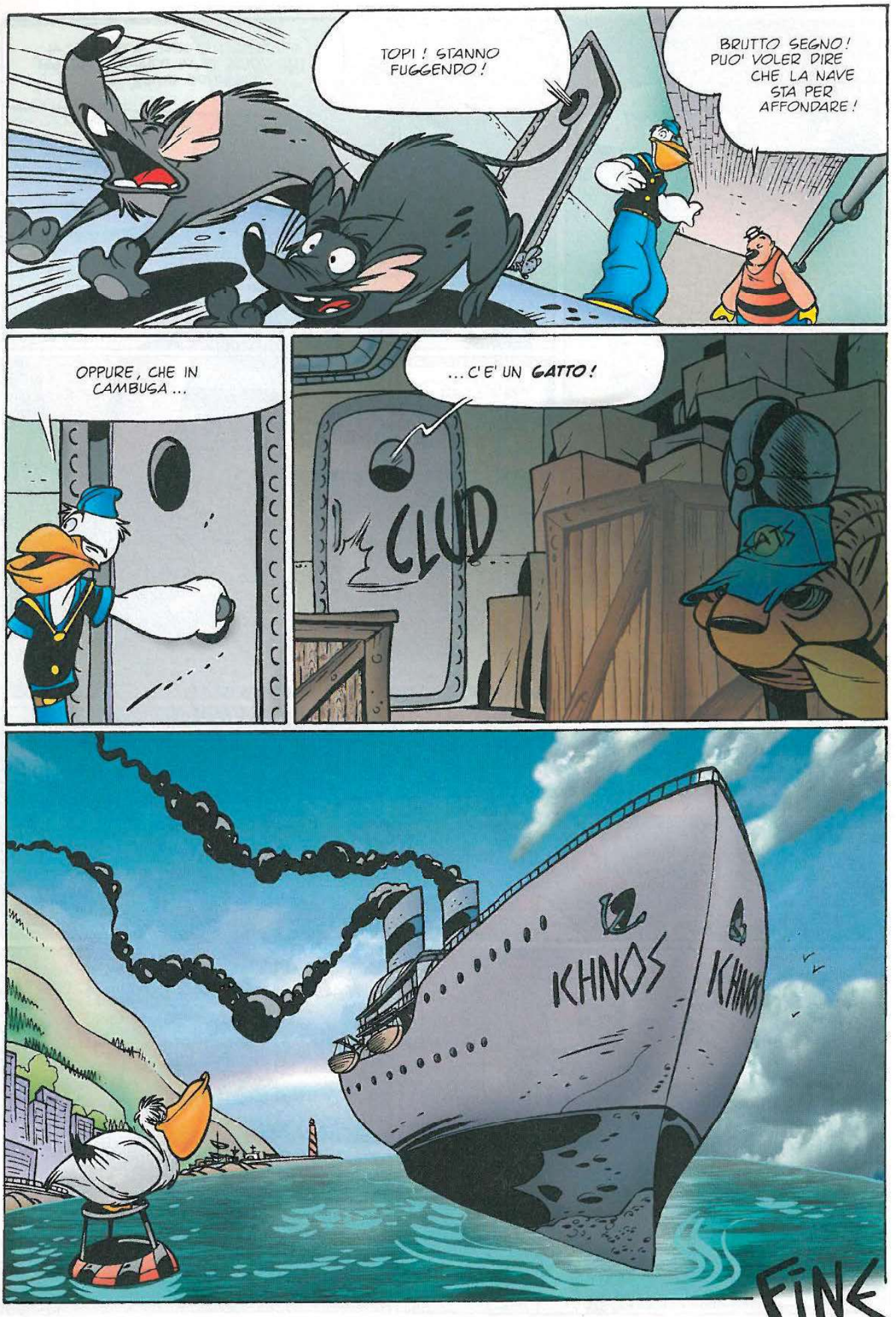
TOPI ! STANNO FUGGENDO !
BRUTTO SEGNO ! PUO' VOLER DIRE CHE LA NAVE STA PER AFFONDARE !
OPPURE, CHE IN CAMBUSA ...
... C'E' UN GATTO !
CLUD
ICHNOS
FINE

PkTeam presents
PIKAPPA
KORINNA
EVERETT
IL VERO NEMICO
PKTEAM PRESENTS PK²
A PKTEAM PRODUCTION
STARRING PAPERINIK EVERETT DUCKLAIR
STELLA NICE KORINNA & JUNIPER
TYRREL DUCKARD MORTIMER BLCOM BIRGIT
Q ANYMORE BORING
DIRECTED BY CLAIRE MOOCHY
PRODUCED BY JOEL CHAINS & ETHAN SIXTH
SCREENPLAY, PHOTOGRAPHY, SOUNDTRACK,
SPECIAL VISUAL EFFECTS BY PKTEAM
DAL 20 MARZO
IN TUTTE LE EDICOLE